GMINA WODZIERADY

ZMIANA STUDIUM UWARUNKOWAŃ I KIERUNKÓW ZAGOSPODAROWANIA PRZESTRZENNEGO

UWARUNKOWANIA

UWARUNKOWANIA PRZYRODNICZE I KULTUROWE

Załącznik nr 2 do uchwały Nr ..... Rady Gminy Wodzierady
z dnia ..... r.

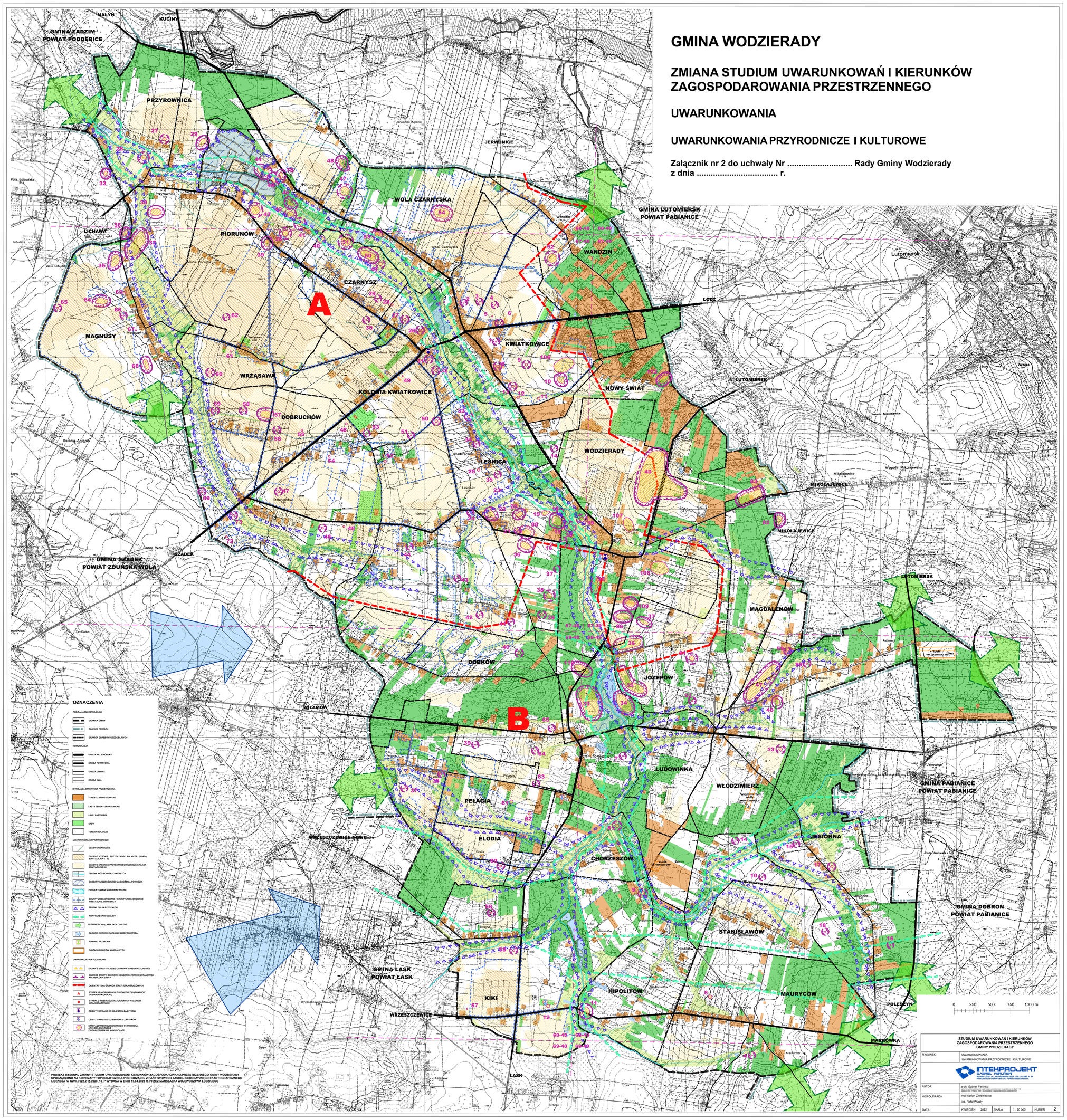

PROJEKT RYSUNKU ZMIANY STUDIUM UWARUNKOWAŃ I KIERUNKÓW ZAGOSPODAROWANIA PRZESTRZENNEGO GMINY WODZIERADY SPORZĄDZONO NA KOPII MAPY TOPOGRAFICZNEJ, POCHODZĄCEJ Z PAŃSTWOWEGO ZASOBU GEODEZYJNEGO I KARTOGRAFICZNEGO LICENCJA NR GWRI.7522.2.10.2020_10_P WYDANA W DNIU 17.04.2020 R. PRZEZ MARSZAŁKA WOJEWÓDZTWA ŁÓDZKIEGO

STUDIUM UWARUNKOWAŃ I KIERUNKÓW ZAGOSPODAROWANIA PRZESTRZENNEGO GMINY WODZIERADY	
RYSUNEK	UWARUNKOWANIA UWARUNKOWANIA PRZYRODNICZE I KULTUROWE
INTEKPROJEKT GABRIEL FERLISZEK BIURO: ŁÓDŹ, UL. PIOTRKOWSKA 262A TEL. 42 682 31 00 PRACOWNIA DYDAKTYCZNA, BIBLIOTEKA, BIURO	
AUTOR	arch. Gabriel Ferliszek uprawnienia budowlane w specjalności architektonicznej na podstawie art. 5 ust. 1 i 2 ustawy z dnia 27 lipca 2003 r. o zawodzie inżyniera budownictwa (Dz.U. z 2003 r. Nr 139, poz. 1328 z późn. zm.)
WSPÓŁPRACA	mgr Adrian Zieleniewicz inż. Rafał Włazły
DATA: KWIECIEŃ 2022	SKALA: 1 : 20 000	NUMER: 2