powszechnianie, rozprowadzanie oraz
produkowanie materiałów i dokumentów
wiących państwowy zasób geodezyjny
kartograficzny wymaga zezwolenia, o którym
w art. 18 Ustawy z dnia 17 maja 1989r.
geodezyjne i kartograficzne (Dz. z 2005r.
Poz. 2027 z późniejszymi zmianami).

dnia 30.09.2010 r.

Zam. 3205 / 2010 r.

up. STAROSTY
Elżbieta Szamborant
GEODETA
Powiatowym Ośrodku Dokumentacji
Geodezyjnej i Kartograficznej

POWIATOWY OŚRODEK
DOKUMENTACJI
Geodezyjnej i Kartograficznej
w Łasku
98-100 Łask, ul. Narutowicza17
tel. 0 43/675 58 04

Starostwo Powiatowe w Łasku
Załącznik do zgłoszenia budowy
Nr AB.7352/ 486/10
z dnia 21.10.2010

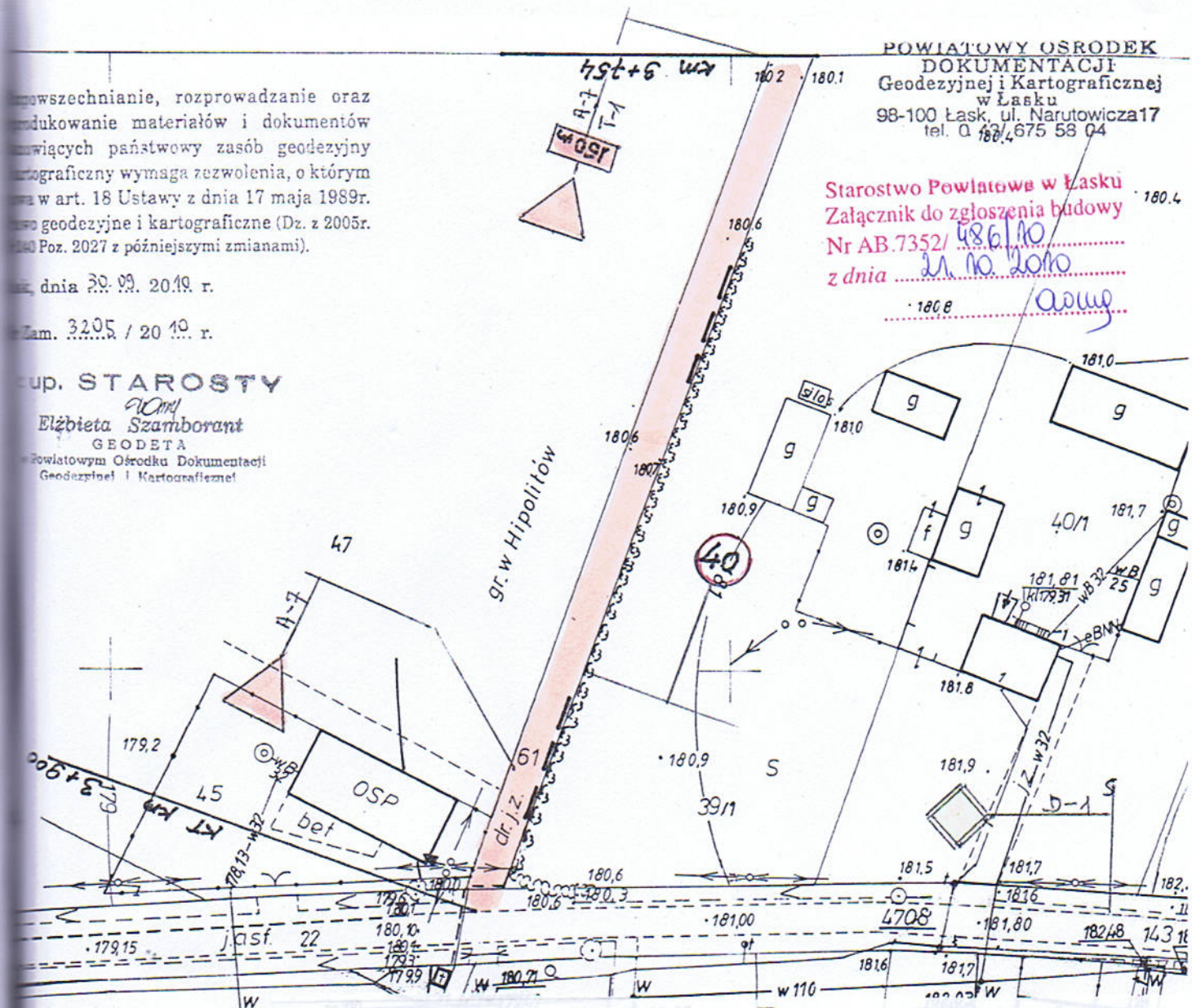


# PROJEKT BUDOWLANY

## Remont drogi gminnej nr 108208E Ludowinka - Hipolitów na odcinku od km 0+000 do km 3+900 Gmina Wodzierady (działki nr 100, 1/17, 85, 191, 113, 79 i 61)

**PROJEKTOWAŁ:**

ZYGMUNT SUPWAŁA
upr. proj. 7[illegible]/ap. upr. bud. PNB 61/71
98-200 [illegible] Błotna 5
tel. [illegible] 192
NIP 827-14[illegible]-89-80

**OPRACOWAŁ:**

STANISŁAW ŻUBER
upr. bud. [illegible] 519/85
w zakresie dróg kołowych,
lotniskowych i manipulacyjnych
oraz [illegible]

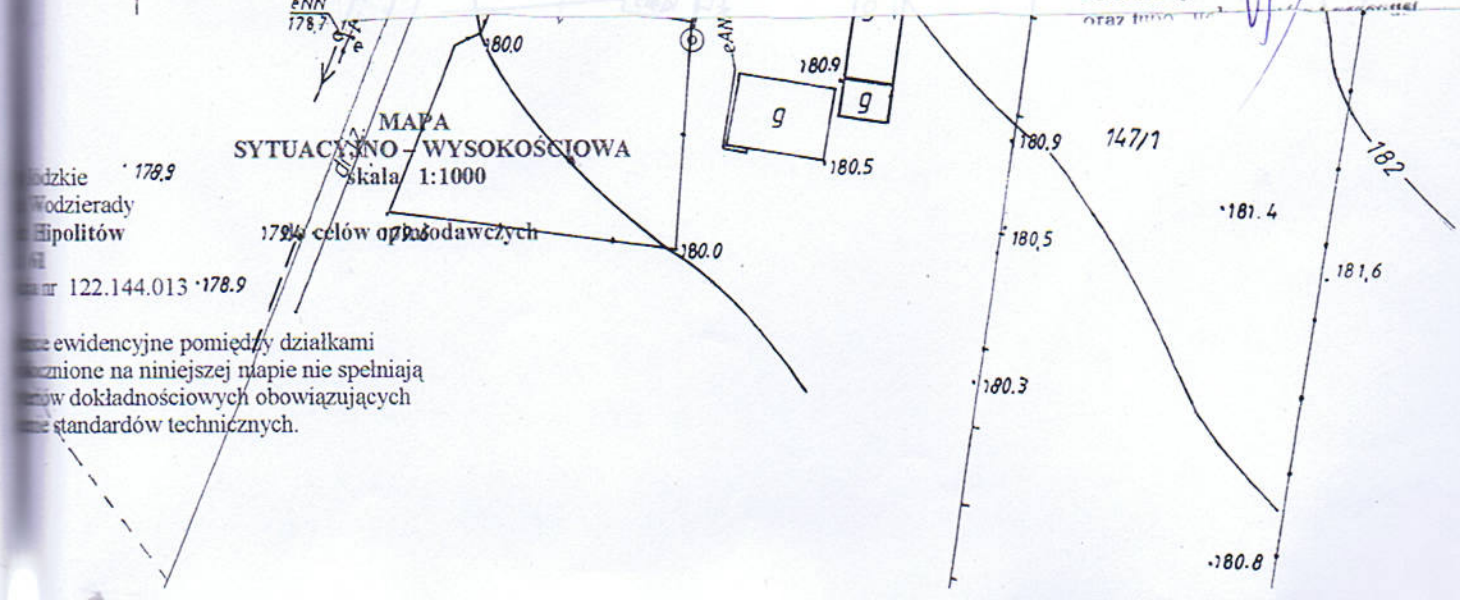


MAPA
SYTUACYJNO – WYSOKOŚCIOWA
skala 1:1000

[illegible] celów opodatkowania

[illegible]dzkie
Wodzierady
Hipolitów
[illegible]
[illegible] nr 122.144.013

[illegible] ewidencyjne pomiędzy działkami
[illegible]znione na niniejszej mapie nie spełniają
[illegible]w dokładnościowych obowiązujących
[illegible] standardów technicznych.