MIEJSCOWY PLAN ZAGOSPODAROWANIA PRZESTRZENNEGO GMINY WODZIERADY DLA OBRĘBU DOBRUCHOWA
RYSUNEK PLANU
ZAŁĄCZNIK NR 1 DO UCHWAŁY NR XXXIV/331/2006 RADY GMINY WODZIERADY Z DNIA 23 PAŹDZIERNIKA 2006 ROKU

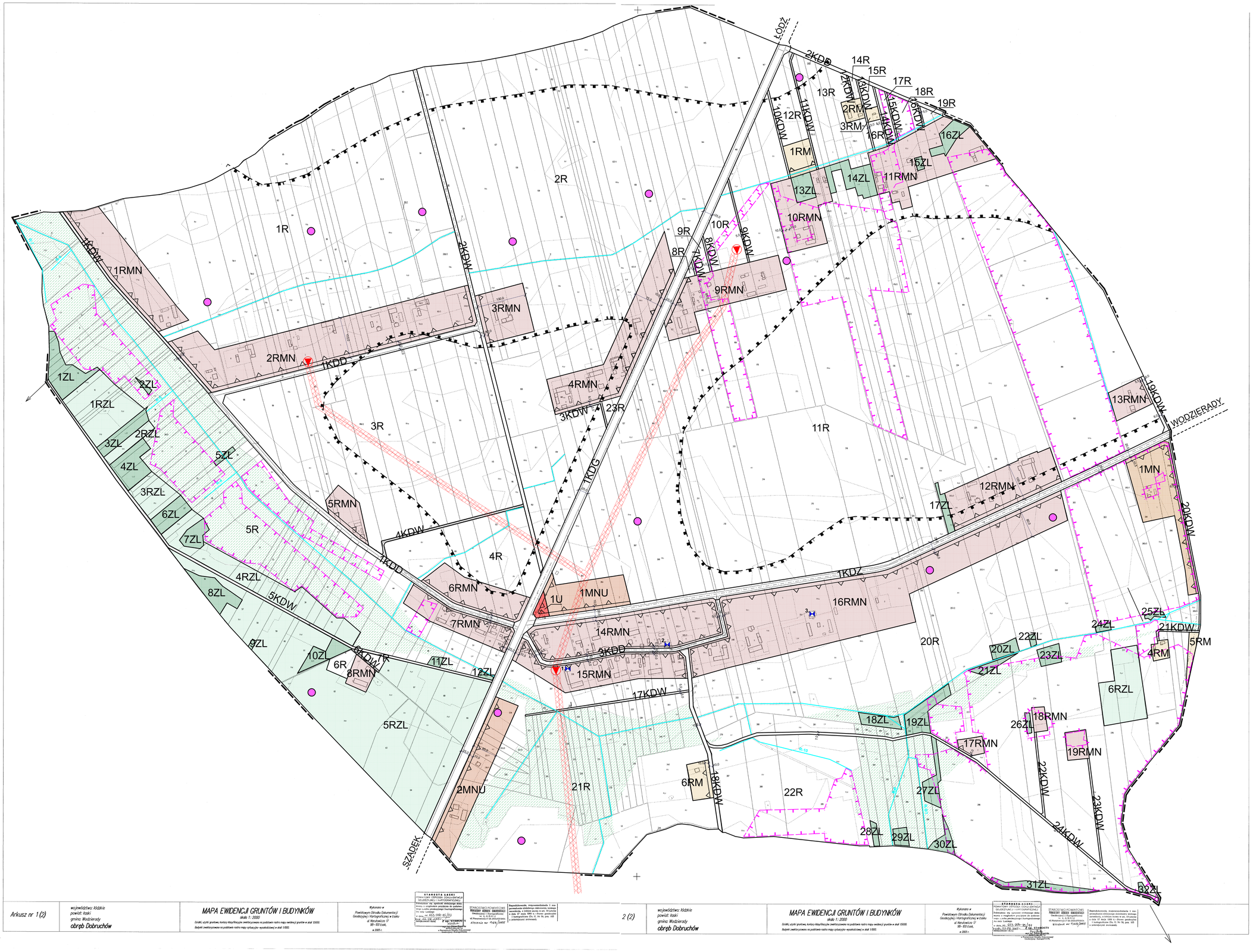

OZNACZENIA

- GRANICA OBSZARU OBJĘTEGO PLANEM
- LINIE ROZGRANICZAJĄCE TERENY O RÓŻNYM PRZEZNACZENIU BĄDŹ RÓŻNYCH ZASADACH ZAGOSPODAROWANIA
- NIEPRZEKRACZALNA LINIA ZABUDOWY
- GRANICA STREFY OBSERWACJI I OCHRONY ARCHEOLOGICZNEJ
- R – TERENY ROLNICZE
- ZL – LASY
- RZL – TERENY ZALESIEŃ
- RMN – TERENY ZABUDOWY ZAGRODOWEJ I MIESZKANIOWEJ
- RM – TERENY ZABUDOWY ZAGRODOWEJ
- MN – TERENY ZABUDOWY MIESZKANIOWEJ JEDNORODZINNEJ
- MNU – TERENY ZABUDOWY MIESZKANIOWEJ JEDNORODZINNEJ Z USŁUGAMI
- U – TERENY ZABUDOWY USŁUGOWEJ
- KG – DROGI GŁÓWNE
- KZ – DROGI ZBIORCZE
- KDD – DROGI DOJAZDOWE
- KDW – DROGI WEWNĘTRZNE
- GRANICA TERENÓW ZMELIOROWANYCH
- ŁĘGI
- WODY POWIERZCHNIOWE / CIEKI
- STANOWISKA ARCHEOLOGICZNE
- OBIEKTY DO WŁĄCZENIA W ZASÓB EWIDENCJI KONSERWATORSKIEJ
- LINIA ELEKTROENERGETYCZNA 15 kV WRAZ ZE STREFĄ BEZPIECZEŃSTWA
- STACJA TRANSFORMATOROWA 15/0,4 kV SŁUPOWA

0 50 100 200 300 400 500 m

WYDRUK W SKALI 1:5000

	INTEKPROJEKT GABRIEL FERLIŃSKI 90-265 ŁÓDŹ UL. PIOTRA WIDZA 50/5
TEMAT:	**MIEJSCOWY PLAN ZAGOSPODAROWANIA PRZESTRZENNEGO GMINY WODZIERADY DLA OBRĘBU DOBRUCHOWA**
STADIUM:	PROJEKT
AUTOR:	arch. G. FERLIŃSKI CZŁONEK OKRĘGOWEJ IZBY URBANISTÓW Z/S W W-WIE NR 346
WSPÓŁPRACA:	stud. arch. J. WĘDZONKA
RYSUNEK	RYSUNEK PLANU
DATA:	PAŹDZIERNIK 2006 SKALA: 1:2000 NUMER: 1

Arkusz nr 1 (2)

województwo: łódzkie
powiat: łaski
gmina: Wodzierady
obręb Dobruchów

MAPA EWIDENCJI GRUNTÓW I BUDYNKÓW
skala 1 : 2000

Granice użytków gruntowych, kontury klasyfikacyjne zwartoczynowe na podstawie rastra mapy wektorowej gruntów w skali 1:5000.
Budynki zwartoczynowe na podstawie rastra mapy sytuacyjno-wysokościowej w skali 1:1000.

Wykonano w Powiatowym Ośrodku Dokumentacji Geodezyjnej i Kartograficznej w Łasku
ul. Narutowicza 17
98-100 Łask,
w 2005 r.

STAROSTA ŁASKI
POWIATOWY OŚRODEK DOKUMENTACJI GEODEZYJNEJ I KARTOGRAFICZNEJ
Upoważnienie nr 1/2005 Dyrektora Ośrodka z dnia 10 stycznia 2005 r.
Geodezja i Kartografia mgr inż. Lucyna Kowalczyk
w dniu dzisiejszym
STAROSTWO POWIATOWE
POWIATOWY OŚRODEK DOKUMENTACJI GEODEZYJNEJ I KARTOGRAFICZNEJ
Geodezja i Kartografia
ul. Narutowicza 17 98-100 ŁASK
Kierownik nr 1/2005
z upoważnienia Starosty Łaskiego
mgr inż. Lucyna Kowalczyk
Kierownik Ośrodka Dokumentacji Geodezyjnej i Kartograficznej

Reprodukowanie, rozpowszechnianie i zwielokrotnianie niniejszego opracowania wymaga zgody Starosty Łaskiego, na podstawie art. 2 ust. 2 ustawy z dnia 17 maja 1989 r. - Prawo geodezyjne i kartograficzne (Dz. U. Nr 30, poz. 163 z późniejszymi zmianami).

2 (2)

województwo: łódzkie
powiat: łaski
gmina: Wodzierady
obręb Dobruchów

MAPA EWIDENCJI GRUNTÓW I BUDYNKÓW
skala 1 : 2000

Granice użytków gruntowych, kontury klasyfikacyjne zwartoczynowe na podstawie rastra mapy wektorowej gruntów w skali 1:5000.
Budynki zwartoczynowe na podstawie rastra mapy sytuacyjno-wysokościowej w skali 1:1000.

Wykonano w Powiatowym Ośrodku Dokumentacji Geodezyjnej i Kartograficznej w Łasku
ul. Narutowicza 17
98-100 Łask,
w 2005 r.

STAROSTA ŁASKI
POWIATOWY OŚRODEK DOKUMENTACJI GEODEZYJNEJ I KARTOGRAFICZNEJ
Upoważnienie nr 1/2005 Dyrektora Ośrodka z dnia 10 stycznia 2005 r.
Geodezja i Kartografia mgr inż. Lucyna Kowalczyk
w dniu dzisiejszym
STAROSTWO POWIATOWE
POWIATOWY OŚRODEK DOKUMENTACJI GEODEZYJNEJ I KARTOGRAFICZNEJ
Geodezja i Kartografia
ul. Narutowicza 17 98-100 ŁASK
Kierownik nr 1/2005
z upoważnienia Starosty Łaskiego
mgr inż. Lucyna Kowalczyk
Kierownik Ośrodka Dokumentacji Geodezyjnej i Kartograficznej

Reprodukowanie, rozpowszechnianie i zwielokrotnianie niniejszego opracowania wymaga zgody Starosty Łaskiego, na podstawie art. 2 ust. 2 ustawy z dnia 17 maja 1989 r. - Prawo geodezyjne i kartograficzne (Dz. U. Nr 30, poz. 163 z późniejszymi zmianami).