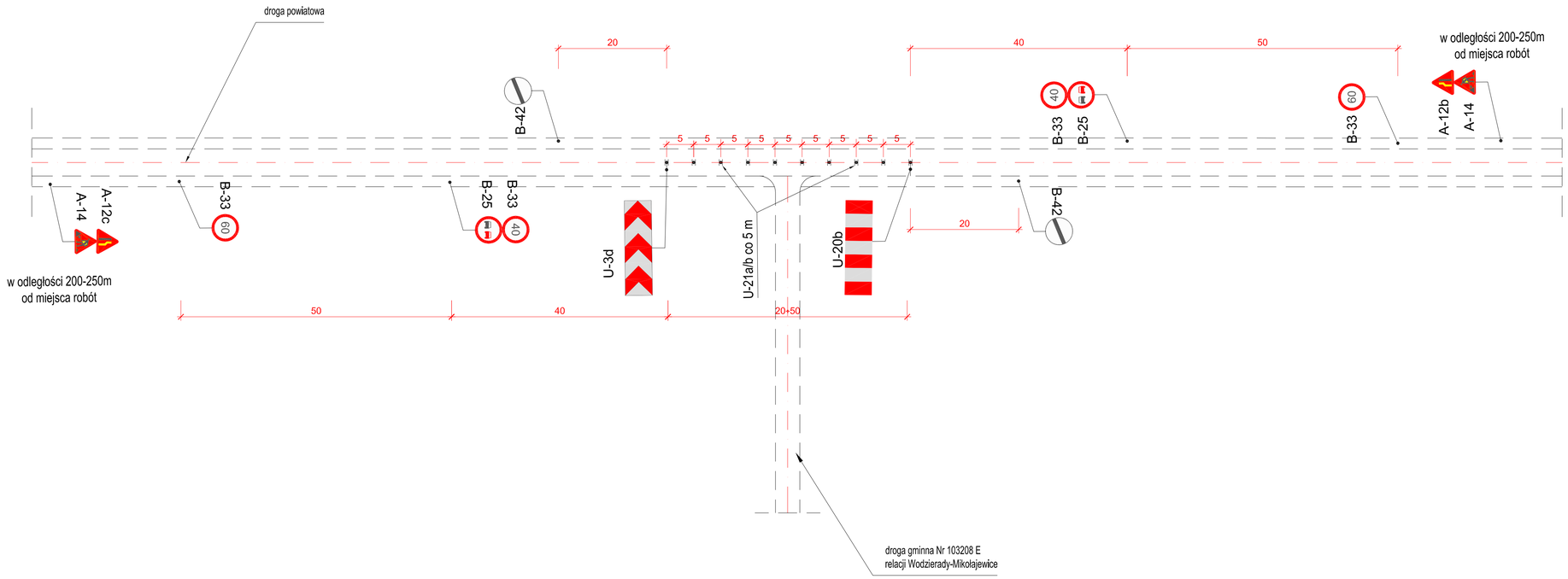

PLAN SYTUACYJNY

ORGANIZACJA RUCHU NA CZAS BUDOWY

(SCHEMAT)

PROJEKT ORGANIZACJI RUCHU

RODZAJ BUDOWLI:	PROJEKT ORGANIZACJI ROBÓT		
LOKALIZACJA:	DROGA GMINNA NR 103208 E RELACJI WODZIERADY - MIKOŁAJEWICE		
SKALA: 1 : 500	PROJEKTANT: techn. ZYGMUNT SUREK UPR. BUD. NR GT-56/76/PII	PODPIS:	RYSUNEK NUMER
DATA: LISTOPAD 2006 r.	SPRAWDZAJĄCY: mgr inż. WALDEMAR WOJCIECHOWSKI UPR. BUD. NR UAN 8386/3/88	PODPIS:	10