MIEJSCOWY PLAN ZAGOSPODAROWANIA PRZESTRZENNEGO TERENU CMENTARZA W KRZESZOWIE



LEGENDA:

Ustalenia planu:

- nieprzekraczalna linia zabudowy
- linia rozgraniczająca tereny o różnym przeznaczeniu lub różnych zasadach zagospodarowania
- granica obszaru objętego planem miejscowym
- KDL - teren drogi lokalnej
- KOP - teren parkingu
- RN - teren rolnictwa z zakazem zabudowy
- MNW - teren zabudowy mieszkaniowej jedrodzinnej wolnostojącej
- CC - teren cmentarza czynnego

Oznaczenia informacyjne lub wynikające z przepisów odrębnych

- strefa ochronna 50 m od cmentarza
- strefa ochronna 150 m od cmentarza
- pomnik przyrody - lipa drobnolistna
- układ urbanistyczny nr rej.: 284/A z 10.04.1984
- strefa pełnej ochrony konserwatorskiej
- cmentarz rzymskokatolicki ujęty w gminnej i wojewódzkiej ewidencji zabytków, na którym występuje 17 nagrobków i krzyż pamiątkowy powstania styczniowego (wojewódzka ewidencja zabytków ruchomych poz. B-849 z 03.07.2017)
- osuwisko aktywne okresowo
- osuwisko nieaktywne

skala 1:1 000

Układ współrzędnych płaskich prostokątnych PL-2000 strefa 7

Podkład mapowy w granicy obszaru objętego planem został przygotowany z wykorzystaniem urzędowej mapy zasadniczej, przekazanej przez Starostwo Powiatowe w Nisku

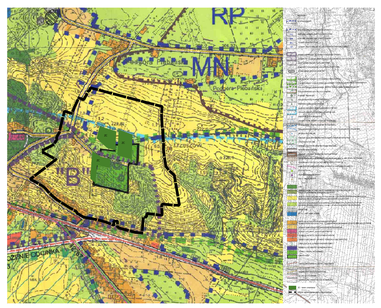
Licencja nr G.6642.2.1795.2024

100 0 100 200 m

Załącznik nr 1 do PROGNOZY ODDZIAŁYWANIA NA ŚRODOWISKO dla projektu miejscowego planu zagospodarowania przestrzennego terenu cmentarza w Krzeszowie

L.p.	Przeznaczenie	Oddziaływanie	Powierzchnia ziemi i gleby: Ocena B	D	St	Nz	Powietrze atmosferyczne i klimat: Oddziaływanie	Ocena B	K	Ch	Nz	Zasoby i różnorodność biologiczna: Oddziaływanie	Ocena B	D	St	Nz	Walory krajobrazowe: Oddziaływanie	Ocena B	D	St	Nz	Klimat i promieniowanie elektromagnetyczne: Oddziaływanie	Ocena B	KO	St	Nz	Wody powierzchniowe i podziemne: Oddziaływanie	Ocena B	KO	St	Nz
1	CC	Dotyczy: zmiana dotychczasowego sposobu użytkowania terenu	-	-	-	-	Możliwa pyłowa zapylenie w okresie realizacji inwestycji	-	-	-	-	Brak	-	-	-	-	Zajęcie powierzchni terenu zielonych	-	-	-	-	Brak	-	-	-	-	Brak	-	-	-	-

Oznaczenie, ocena oddziaływań: B- bezpośrednie, P- pośrednie, W- wtórne, SK- skumulowane, K- krótkoterminowe, Ś- średnioterminowe, D- długoterminowe, St- stałe, Ch- chwilowe, Nz- negatywne słabe, Nu – negatywne umiarkowane, Nz – negatywne znaczące, (+) – pozytywne.



Wyrys ze studium uwarunkowań i kierunków zagospodarowania przestrzennego gminy Krzeszów

w skali 1:10 000

50 0 50 100 m