UZASADNIENIE PLANU OGÓLNEGO GMINY I MIASTA NISKO

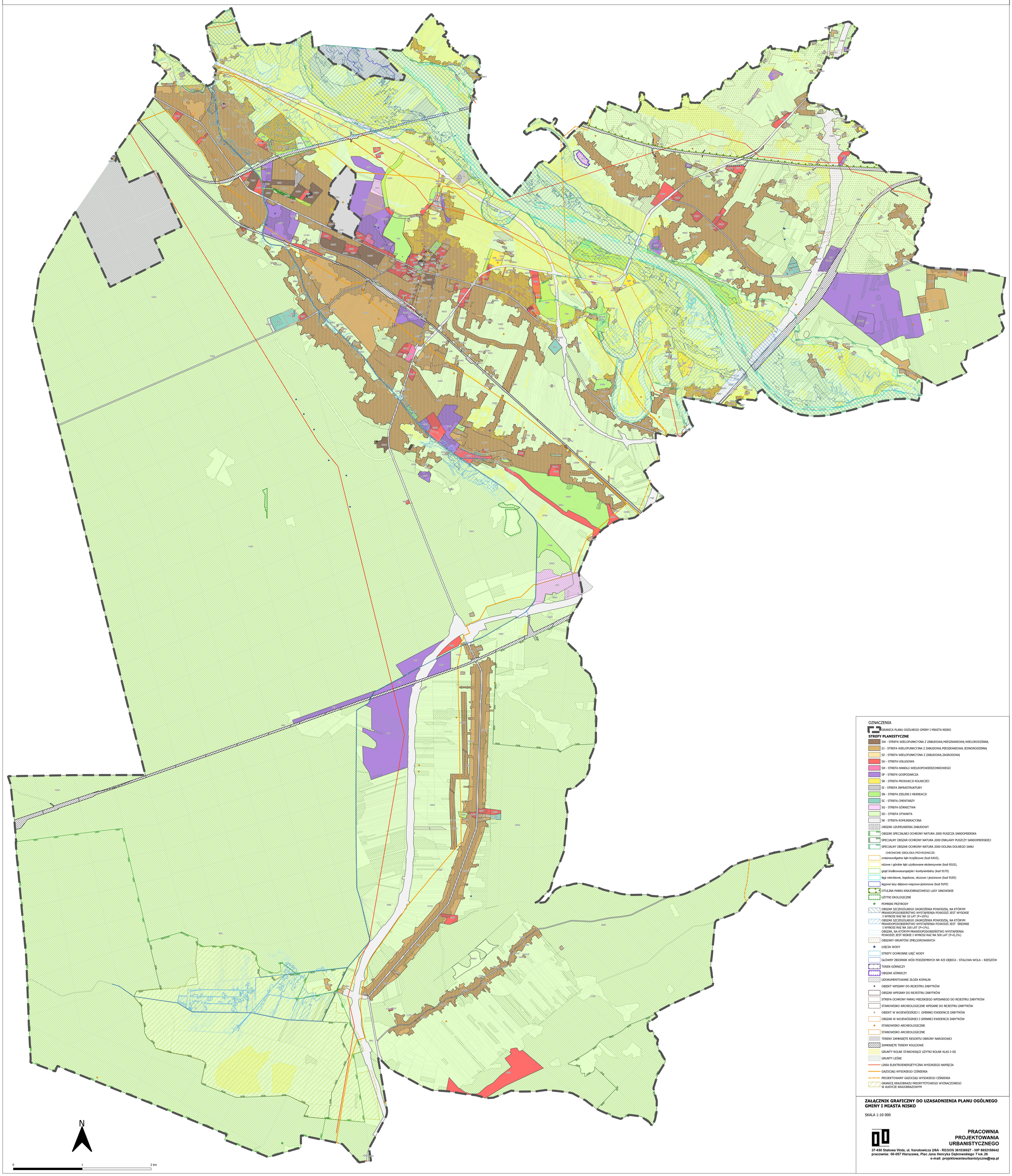

OZNACZENIA

GRANICA PLANU OGÓLNEGO GMINY I MIASTA NISKO

STREFY PLANISTYCZNE

- SW - STREFA WIELOFUNKCYJNA Z ZABUDOWĄ MIESZKANIOWĄ WIELORODZINNĄ
- SJ - STREFA WIELOFUNKCYJNA Z ZABUDOWĄ MIESZKANIOWĄ JEDNORODZINNĄ
- SZ - STREFA WIELOFUNKCYJNA Z ZABUDOWĄ ZAGRODOWĄ
- SU - STREFA USŁUGOWA
- SH - STREFA HANDLU WIELKOPOWIERZCHNIOWEGO
- SP - STREFA GOSPODARCZA
- SR - STREFA PRODUKCJI ROLNICZEJ
- SI - STREFA INFRASTRUKTURY
- SN - STREFA ZIELENI I REKREACJI
- SC - STREFA CMENTARZY
- SG - STREFA GÓRNICTWA
- SO - STREFA OTWARTA
- SK - STREFA KOMUNIKACYJNA
- OBSZAR UZUPEŁNIENIA ZABUDOWY
- OBSZAR SPECJALNEJ OCHRONY NATURA 2000 PUSZCZA SANDOMIERSKA
- SPECJALNY OBSZAR OCHRONY NATURA 2000 ENKLAWY PUSZCZY SANDOMIERSKIEJ
- SPECJALNY OBSZAR OCHRONY NATURA 2000 DOLINA DOLNEGO SANU

CHRONIONE SIEDLISKA PRZYRODNICZE:

- zmiennowilgotne łąki trzęślicowe (kod 6410),
- niżowe i górskie łąki użytkowane ekstensywnie (kod 6510),
- grąd środkowoeuropejski i kontynentalny (kod 9170)
- łęgi wierzbowe, topolowe, olszowe i jesionowe (kod 91E0)
- łęgowe lasy dębowo-wiązowo-jesionowe (kod 91F0)
- OTULINA PARKU KRAJOBRAZOWEGO LASY JANOWSKIE
- UŻYTKI EKOLOGICZNE
- POMNIKI PRZYRODY
- OBSZAR SZCZEGÓLNEGO ZAGROŻENIA POWODZIĄ, NA KTÓRYM PRAWDOPODOBIEŃSTWO WYSTĄPIENIA POWODZI JEST WYSOKIE I WYNOSI RAZ NA 10 LAT (P=10%)
- OBSZAR SZCZEGÓLNEGO ZAGROŻENIA POWODZIĄ, NA KTÓRYM PRAWDOPODOBIEŃSTWO WYSTĄPIENIA POWODZI JEST ŚREDNIE I WYNOSI RAZ NA 100 LAT (P=1%).
- OBSZAR, NA KTÓRYM PRAWDOPODOBIEŃSTWO WYSTĄPIENIA POWODZI JEST NISKIE I WYNOSI RAZ NA 500 LAT (P=0,2%)
- OBSZARY GRUNTÓW ZMELIOROWANYCH
- UJĘCIA WODY
- STREFY OCHRONNE UJĘĆ WODY
- GŁÓWNY ZBIORNIK WÓD PODZIEMNYCH NR 425 DĘBICA - STALOWA WOLA – RZESZÓW
- TEREN GÓRNICZY
- OBSZAR GÓRNICZY
- UDOKUMENTOWANE ZŁOŻA KOPALIN
- OBIEKT WPISANY DO REJESTRU ZABYTKÓW
- OBSZAR WPISANY DO REJESTRU ZABYTKÓW
- STREFA OCHRONY PARKU MIEJSKIEGO WPISANEGO DO REJESTRU ZABYTKÓW
- STANOWISKO ARCHEOLOGICZNE WPISANE DO REJESTRU ZABYTKÓW
- OBIEKT W WOJEWÓDZKIEJ I GMINNEJ EWIDENCJI ZABYTKÓW
- OBSZAR W WOJEWÓDZKIEJ I GMINNEJ EWIDENCJI ZABYTKÓW
- STANOWSIKO ARCHEOLOGICZNE
- STANOWISKO ARCHEOLOGICZNE
- TERENY ZAMKNIĘTE RESORTU OBRONY NARODOWEJ
- ZAMKNIĘTE TERENY KOLEJOWE
- GRUNTY ROLNE STANOWIĄCE UŻYTKI ROLNE KLAS I–III
- GRUNTY LEŚNE
- LINIA ELEKTROENERGETYCZNA WYSOKIEGO NAPIĘCIA
- GAZOCIĄG WYSOKIEGO CIŚNIENIA
- PROJEKTOWANY GAZOCIĄG WYSOKIEGO CIŚNIENIA
- GRANICĘ KRAJOBRAZU PRIORYTETOWEGO WYZNACZONEGO W AUDYCIE KRAJOBRAZOWYM

ZAŁĄCZNIK GRAFICZNY DO UZASADNIENIA PLANU OGÓLNEGO GMINY I MIASTA NISKO

SKALA 1:10 000

PRACOWNIA PROJEKTOWANIA URBANISTYCZNEGO

37-450 Stalowa Wola, ul. Narutowicza 2/6A - REGON 361536927 - NIP 8652158642
pracownia: 00-057 Warszawa, Plac Jana Henryka Dąbrowskiego 7 lok.26
e-mail: projektowanieurbanistyczne@wp.pl