Miejscowy plan zagospodarowania przestrzennego terenu produkcyjno-usługowego Nisko-Nowosielec w rejonie LHS

Załącznik nr 1
do Uchwały Nr ...../...../....
Rady Miejskiej w Nisku
z dnia ..... r.

N

Skala 1:1000

0 20 40 60 80 100m

Układ współrzędnych PL-1992

Miejscowy plan zagospodarowania przestrzennego został sporządzony na podkładzie urzędowej kopii mapy zasadniczej pozyskanej z powiatowego zasobu geodezyjnego i kartograficznego

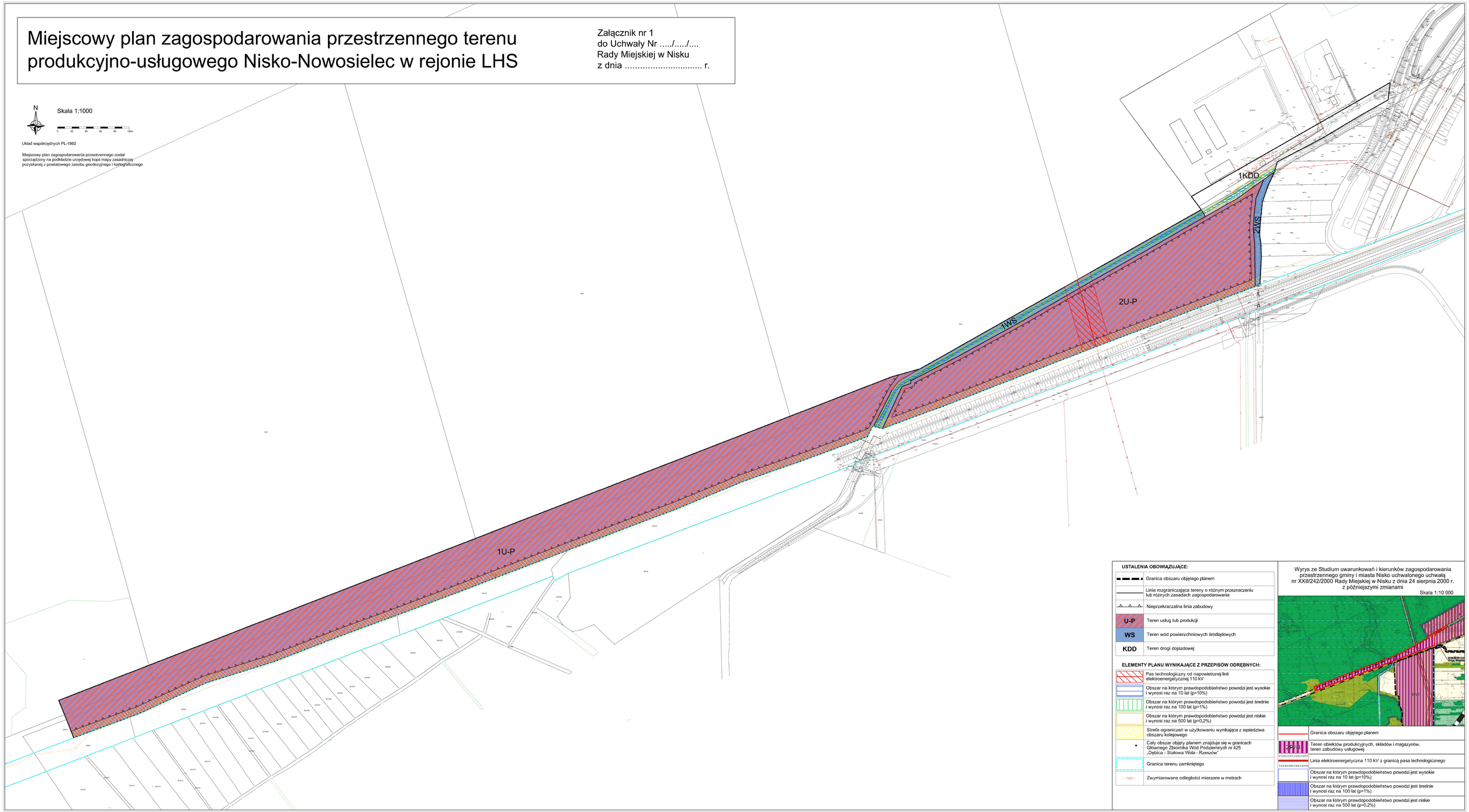

USTALENIA OBOWIĄZUJĄCE:

	Granica obszaru objętego planem
	Linia rozgraniczająca tereny o różnym przeznaczeniu lub różnych zasadach zagospodarowania
	Nieprzekraczalna linia zabudowy
U-P	Teren usług lub produkcji
WS	Teren wód powierzchniowych śródlądowych
KDD	Teren drogi dojazdowej

ELEMENTY PLANU WYNIKAJĄCE Z PRZEPISÓW ODRĘBNYCH:

	Pas technologiczny od napowietrznej linii elektroenergetycznej 110 kV
	Obszar na którym prawdopodobieństwo powodzi jest wysokie i wynosi raz na 10 lat (p=10%)
	Obszar na którym prawdopodobieństwo powodzi jest średnie i wynosi raz na 100 lat (p=1%)
	Obszar na którym prawdopodobieństwo powodzi jest niskie i wynosi raz na 500 lat (p=0,2%)
	Strefa ograniczeń w użytkowaniu wynikająca z sąsiedztwa obszaru kolejowego
*	Cały obszar objęty planem znajduje się w granicach Głównego Zbiornika Wód Podziemnych nr 425 „Dębica - Stalowa Wola - Rzeszów"
	Granica terenu zamkniętego
10.0	Zwymiarowane odległości mierzone w metrach

Wyrys ze Studium uwarunkowań i kierunków zagospodarowania przestrzennego gminy i miasta Nisko uchwalonego uchwałą nr XXII/242/2000 Rady Miejskiej w Nisku z dnia 24 sierpnia 2000 r. z późniejszymi zmianami

Skala 1:10 000

	Granica obszaru objętego planem
2P/U	Teren obiektów produkcyjnych, składów i magazynów, teren zabudowy usługowej
	Linia elektroenergetyczna 110 kV z granicą pasa technologicznego
	Obszar na którym prawdopodobieństwo powodzi jest wysokie i wynosi raz na 10 lat (p=10%)
	Obszar na którym prawdopodobieństwo powodzi jest średnie i wynosi raz na 100 lat (p=1%)
	Obszar na którym prawdopodobieństwo powodzi jest niskie i wynosi raz na 500 lat (p=0,2%)