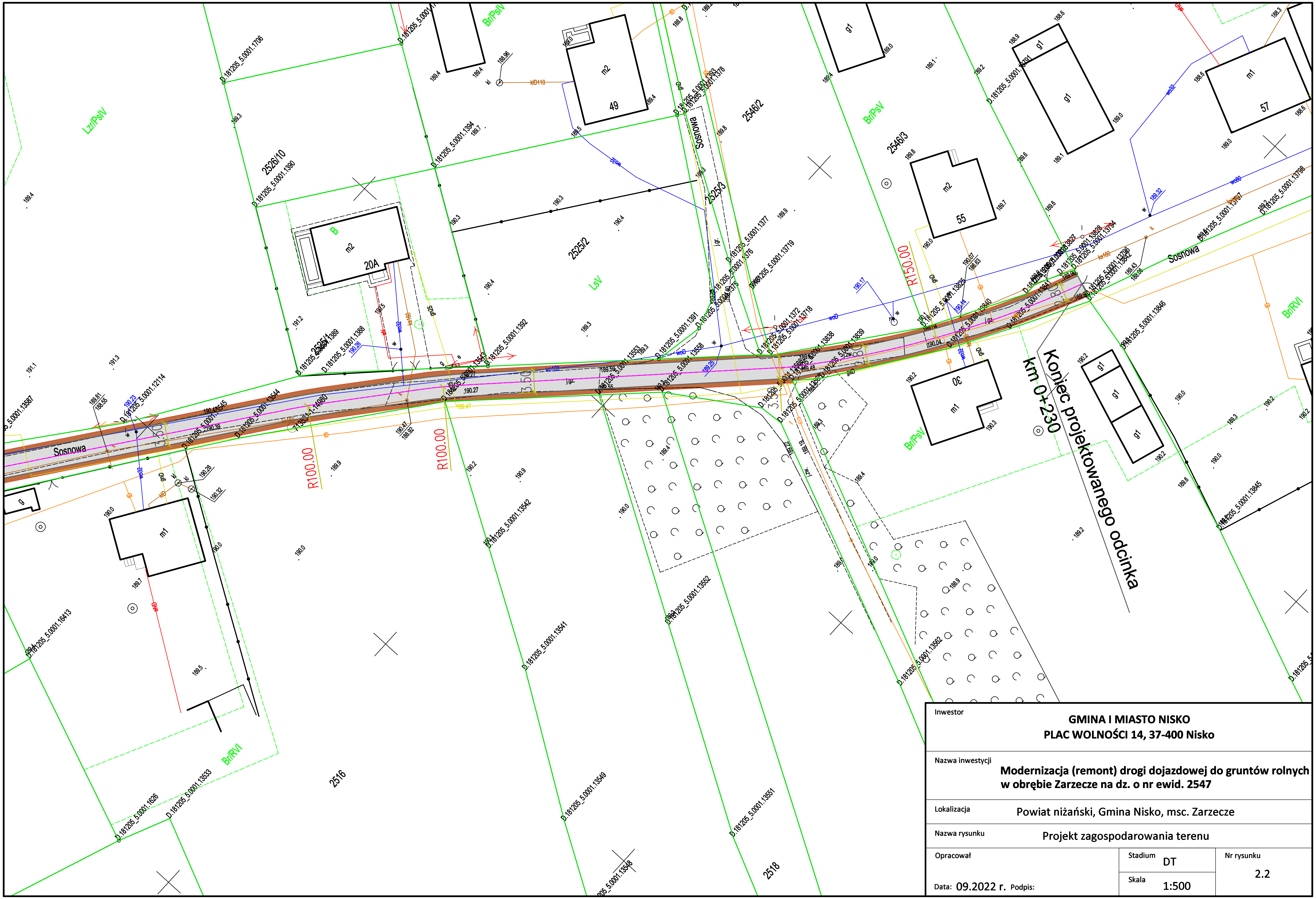

Inwestor
GMINA I MIASTO NISKO
PLAC WOLNOŚCI 14, 37-400 Nisko

Nazwa inwestycji
Modernizacja (remont) drogi dojazdowej do gruntów rolnych w obrębie Zarzecze na dz. o nr ewid. 2547

Lokalizacja
Powiat niżański, Gmina Nisko, msc. Zarzecze

Nazwa rysunku
Projekt zagospodarowania terenu

Opracował	Stadium	Nr rysunku
	DT	2.2
Data: 09.2022 r. Podpis:	Skala 1:500	