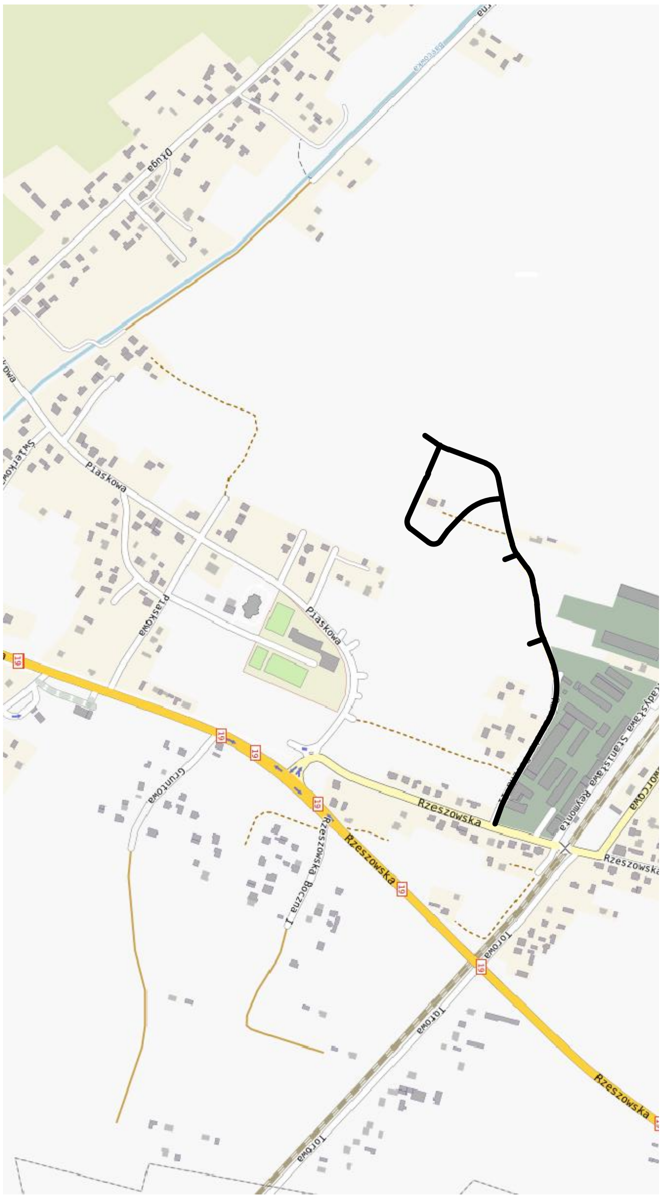

Inwestor:	*Burmistrz Gminy i Miasto Nisko* *ul. Plac Wolności 14, 37-400 Nisko*

Nazwa opracowania:

Budowa dróg gminnych na terenie Gminy i Miasta Nisko
"Rozbudowa drogi gminnej nr 102560R ul. Rzeszowskiej Bocznej II wraz z budową oświetlenia drogowego"

Tytuł rysunku: Plan orientacyjny	*Skala:* 1:10 000 *Nr rysunku:* 1