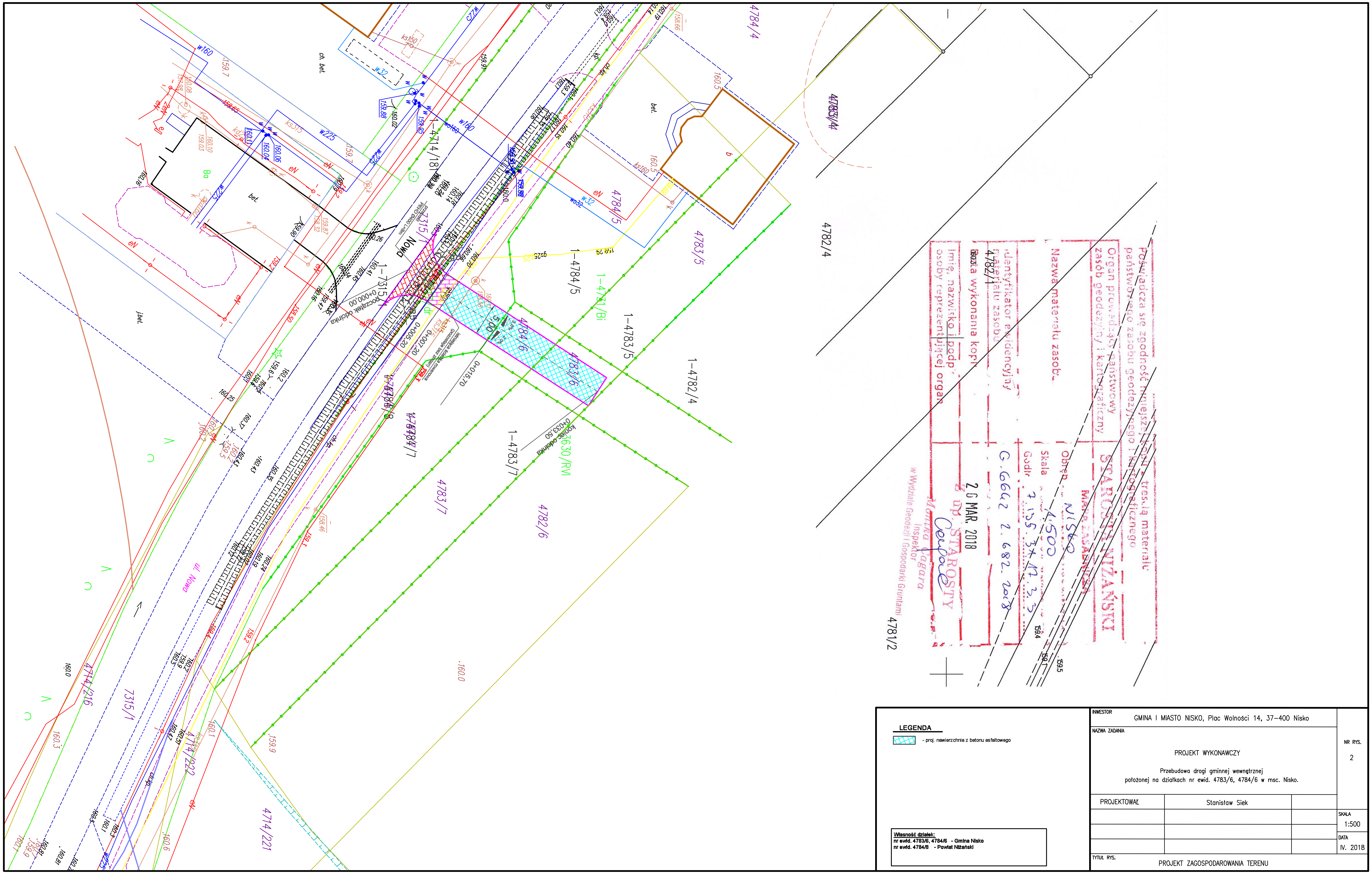

LEGENDA

- proj. nawierzchnia z betonu asfaltowego

Własność działek:
nr ewid. 4783/6, 4784/6 - Gmina Nisko
nr ewid. 4784/8 - Powiat Niżański

INWESTOR	GMINA I MIASTO NISKO, Plac Wolności 14, 37-400 Nisko		NR RYS. 2
NAZWA ZADANIA	PROJEKT WYKONAWCZY Przebudowa drogi gminnej wewnętrznej położonej na działkach nr ewid. 4783/6, 4784/6 w msc. Nisko.		
PROJEKTOWAŁ	Stanisław Siek		
			SKALA 1:500
			DATA IV. 2018
TYTUŁ RYS.	PROJEKT ZAGOSPODAROWANIA TERENU		