# ELEWACJE

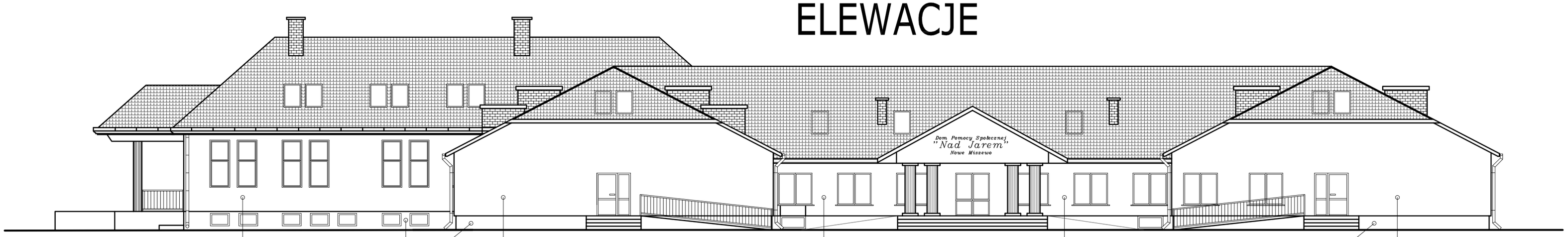


TYNK CIENKOWARSTWOWY
RAL 9010 /ostatecznie do akceptcji Zamawiającego

TYNK MOZAJKOWY
80% brąz+ 20% beż

TYNK CIENKOWARSTWOWY
RAL 6019 /ostatecznie do akceptcji Zamawiającego

TYNK CIENKOWARSTWOWY
RAL 9010 /ostatecznie do akceptcji Zamawiającego

TYNK CIENKOWARSTWOWY
RAL 9010 /ostatecznie do akceptcji Zamawiającego

TYNK MOZAJKOWY
80% brąz+ 20% beż

TYNK CIENKOWARSTWOWY
RAL 6019 /ostatecznie do akceptcji Zamawiającego

Elewacja wschodnia

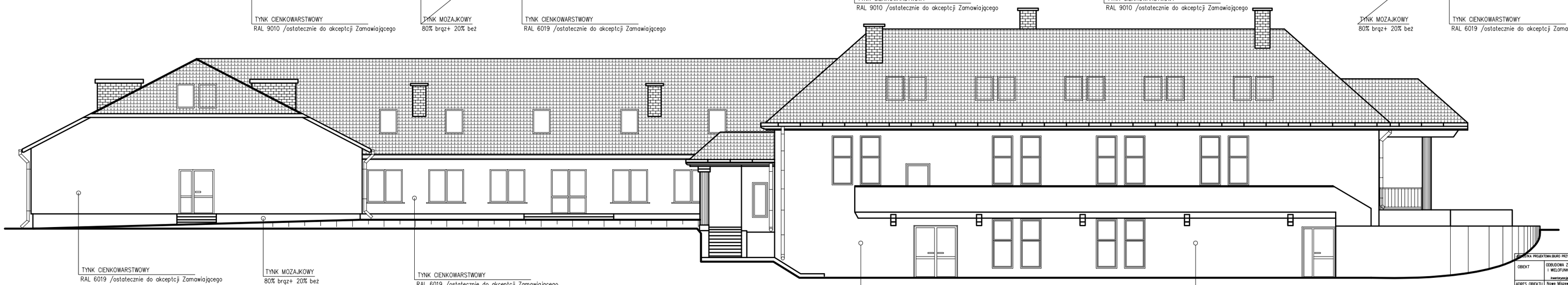

TYNK CIENKOWARSTWOWY
RAL 6019 /ostatecznie do akceptcji Zamawiającego

TYNK MOZAJKOWY
80% brąz+ 20% beż

TYNK CIENKOWARSTWOWY
RAL 6019 /ostatecznie do akceptcji Zamawiającego

TYNK CIENKOWARSTWOWY
RAL 9010 /ostatecznie do akceptcji Zamawiającego

TYNK CIENKOWARSTWOWY
RAL 9010 /ostatecznie do akceptcji Zamawiającego

Elewacja zachodnia

| | | | |
|---|---|---|---|
| JEDNOSTKA PROJEKTOWA BIURO PRZYGOTOWANIA INWESTYCJI ANDRZEJ GOLATOWSKI, ul. Kwiatowa 27, Nowe Miszewo 09-470, tel.: 694 152 651 /wszelkie prawa zastrzeżone/ | | | |
| OBIEKT | ODBUDOWA ZNISZCZONEGO PODCZAS POŻARU BUDYNKU GŁÓWNEGO (GERIATRYCZNEGO) I WIELOFUNKCYJNEGO DOMU POMOCY SPOŁECZNEJ "NAD JAREM" W NOWYM MISZEWIE | PROJEKTANT<br>mgr inż.Andrzej Golatowski<br>upr.: MAZ/0255/POOK/13 | Skala: 1:100 | Nr rys.: A3 |
| | Inwentaryzacja zakresu na podstawie obrysów z sytuacji i archiwalnej dokumentacji technicznej budynku. | | | |
| ADRES OBIEKTU | Nowe Miszewo, ul. Pałacowa 2b, 09-470 Bodzanów<br>Dom Pomocy Społecznej "Nad Jarem" | | kwiecień 2020 r. | |
| INWESTOR | Powiat Płocki, ul. Bielska 59, 09-400 Płock | Projektant projektanta<br>Kl. Michał Golatowski | | |
| TEMAT RYS. | ELEWACJE WSCHONIA I ZACHODNIA | | branża: BUDOWLANA | |

# ELEWACJE

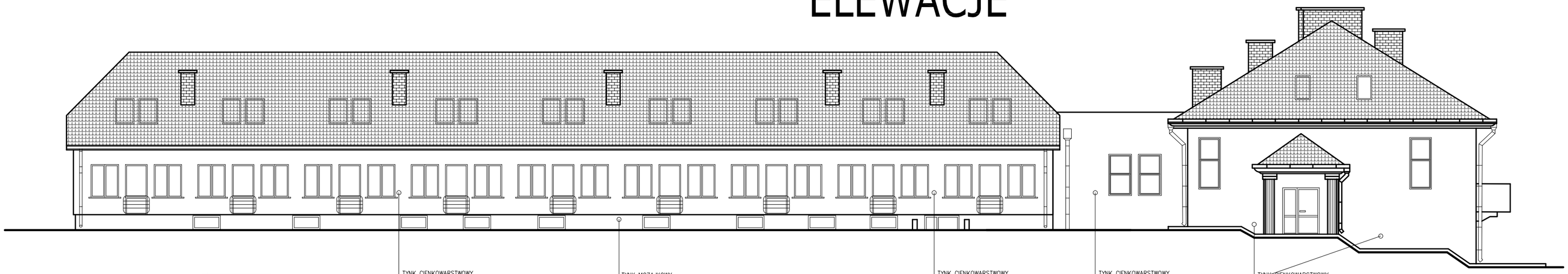

TYNK CIENKOWARSTWOWY
RAL 6019 /ostatecznie do akceptcji Zamawiającego

TYNK MOZAJKOWY
80% brąz+ 20% beż

TYNK CIENKOWARSTWOWY
RAL 6019 /ostatecznie do akceptcji Zamawiającego

TYNK CIENKOWARSTWOWY
RAL 6019 /ostatecznie do akceptcji Zamawiającego

TYNK CIENKOWARSTWOWY
RAL 9010 /ostatecznie do akceptcji Zamawiającego

Elewacja północna

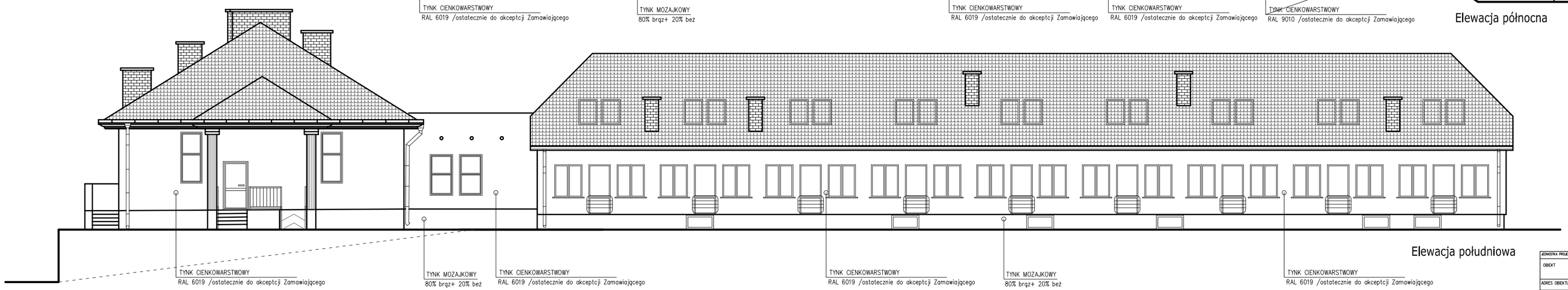

TYNK CIENKOWARSTWOWY
RAL 6019 /ostatecznie do akceptcji Zamawiającego

TYNK MOZAJKOWY
80% brąz+ 20% beż

TYNK CIENKOWARSTWOWY
RAL 6019 /ostatecznie do akceptcji Zamawiającego

TYNK CIENKOWARSTWOWY
RAL 6019 /ostatecznie do akceptcji Zamawiającego

TYNK MOZAJKOWY
80% brąz+ 20% beż

TYNK CIENKOWARSTWOWY
RAL 6019 /ostatecznie do akceptcji Zamawiającego

Elewacja południowa

| | | | |
|---|---|---|---|
| JEDNOSTKA PROJEKTOWA BIURO PRZYGOTOWANIA INWESTYCJI ANDRZEJ GOLATOWSKI, ul. Kwiatowa 27, Nowe Miszewo 09-470, tel.: 694 152 651 /wszelkie prawa zastrzeżone/ | | | |
| OBIEKT | ODBUDOWA ZNISZCZONEGO PODCZAS POŻARU BUDYNKU GŁÓWNEGO (GERIATRYCZNEGO) I WIELOFUNKCYJNEGO DOMU POMOCY SPOŁECZNEJ "NAD JAREM" W NOWYM MISZEWIE | PROJEKTANT<br>mgr inż.Andrzej Golatowski<br>upr.: MAZ/0255/POOK/13 | Skala: 1:100 | Nr rys.: A4 |
| | Inwentaryzacja zakresu na podstawie obrysów z sytuacji i archiwalnej dokumentacji technicznej budynku. | | | |
| ADRES OBIEKTU | Nowe Miszewo, ul. Pałacowa 2b, 09-470 Bodzanów<br>Dom Pomocy Społecznej "Nad Jarem" | | kwiecień 2020 r. | |
| INWESTOR | Powiat Płocki, ul. Bielska 59, 09-400 Płock | Projektant projektanta<br>Kl. Michał Golatowski | | |
| TEMAT RYS. | ELEWACJE WSCHONIA I ZACHODNIA | | branża: BUDOWLANA | |