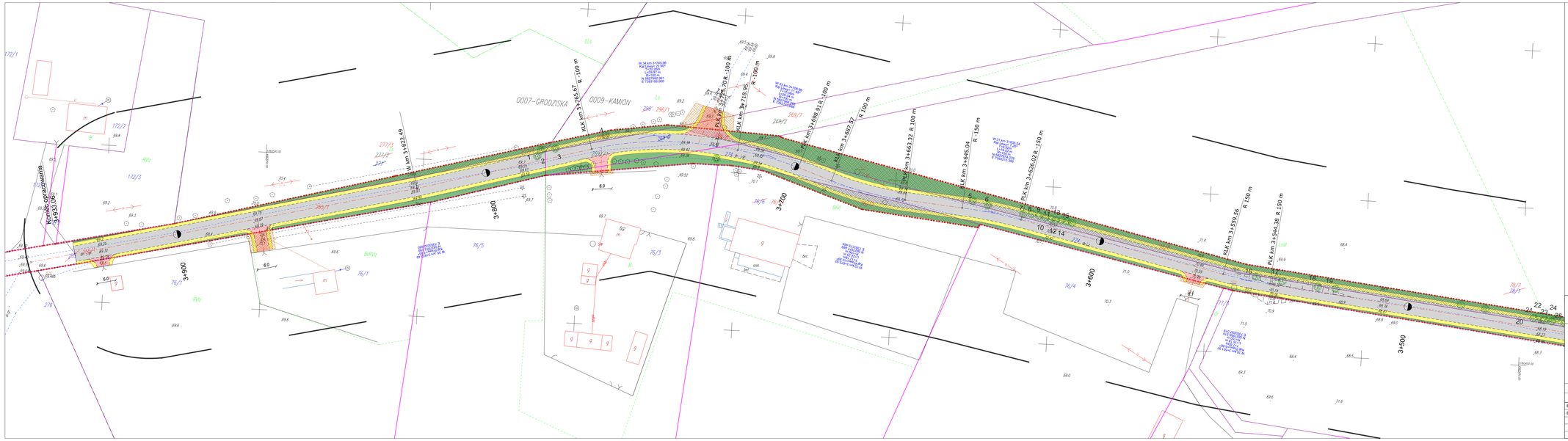

LEGENDA:

- proj. krawedź jezdni
- proj. krawędz pobocza
- istniejące granice ewidencyjne
- proj. pas drogowy
- projektowany ściek podchodnikowy
- działki przewidziane do wykupu
- działki do zajęcia na czas budowy
- proj. nawierzchnia zjazdów z kruszywa łamanego
- proj. nawierzchnia pobocza z kruszywa łamanego
- proj. nawierzchnia jezdni z kruszywa łamanego
- proj. zieleń - powierzchia przeznaczona do karczowania krzaków
- przepust drogowy do wymiany
- 388 istniejące drzewa do wycinki

Wykonawca projektu:	Inwestor:	Zamawiający:
"TD Projekt" Tomasz Dąbrowski Bronowo -Zalesie 40 09-411 Biała	Zarząd Powiatu Płockiego ul. Bielska 59 09-400 Płock	Zarząd Dróg Powiatowych w Płocku ul. Bielska 59 09-400 Płock

Nazwa zadania:

PRZEBUDOWA WRAZ Z ROZBUDOWĄ ODCINKA DROGI POWIATOWEJ NR 2970W NOWY DUNINÓW GRODZISKA GR. WOJEWÓDZTWA OD KM 0+028,75 DO KM 3+933.06. INWESTYCJA REALIZOWANA W TRYBIE DECYZJI O ZEZWOLENIU NA REALIZACJĘ INWESTYCJI DROGOWEJ (DECYZJI ZRID) W TRYBIE USTAWY Z DNIA 10 KWIETNIA 2003R. O SZCZEGÓLNYCH ZASADACH PRZYGOTOWANIA I REALIZACJI INWESTCJI DROGOWEJ W ZAKRESIE DRÓG PUBLICZNYCH 9 tj. Dz.U. z 2015r. poz. 2031).

Stadium:	Projekt architektoniczno-budowlany						
Nazwa rysunku:	**PLAN SYTUACYJNY**						
Branża drogowa	Projektant:	mgr inż. Tomasz Dąbrowski	MAZ0018/PWOD/14			Data: 08.2017	Nr rys.:
Branża drogowa	Sprawdzający:	mgr inż. Konrad Ziółkowski	MAZ/0047/PWBD/16			Skala: 1:500	5