Gm. SŁUBICE woj. mazowieckie pow. płocki

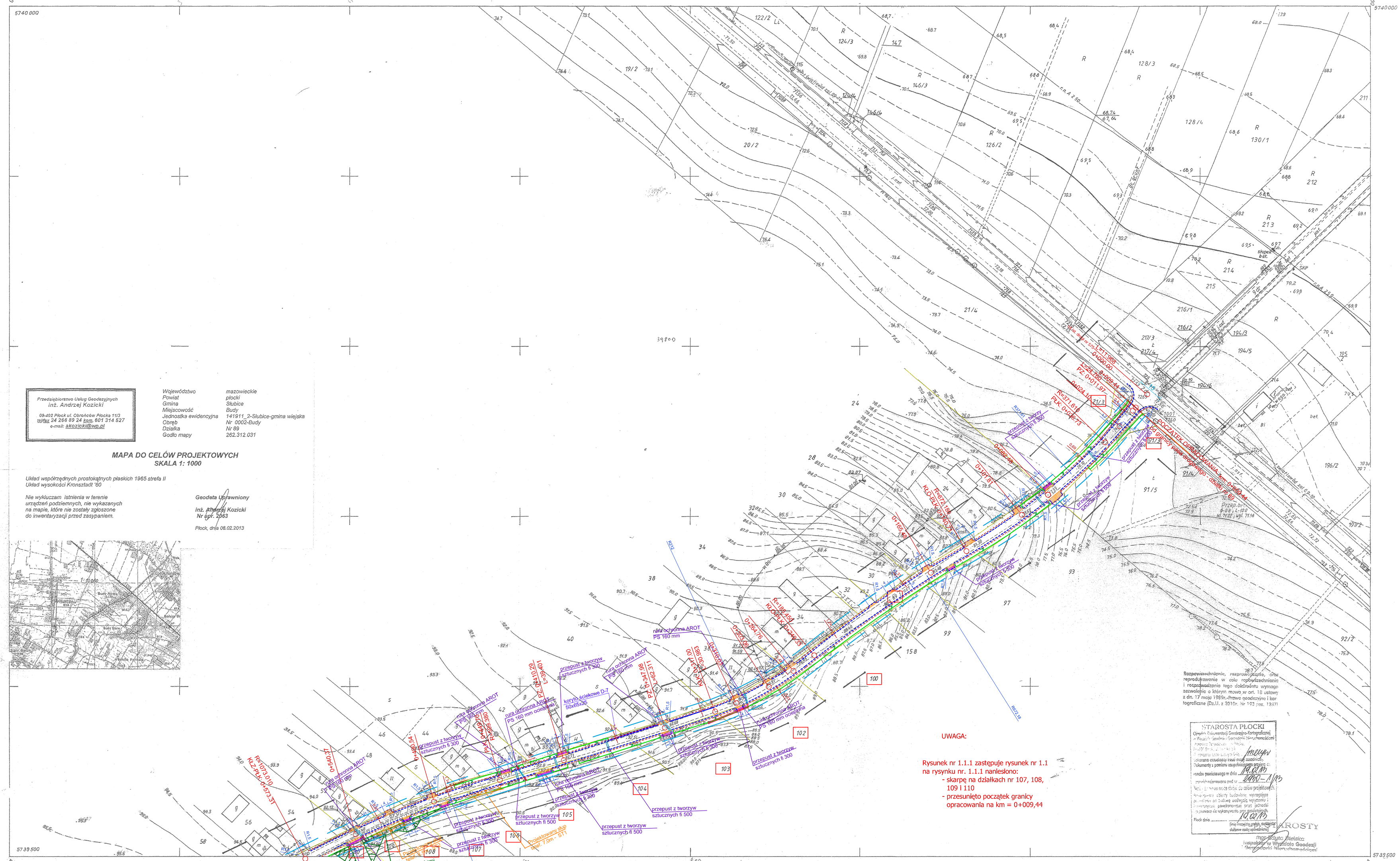

Przedsiębiorstwo Usług Geodezyjnych
inż. Andrzej Kozicki
09-402 Płock ul. Obrońców Płocka 11/3
tel/fax 24 266 89 24 kom. 601 314 527
e-mail: akozicki@wp.pl

Województwo	mazowieckie
Powiat	płocki
Gmina	Słubice
Miejscowość	Budy
Jednostka ewidencyjna	141911_2-Słubice-gmina wiejska
Obręb	Nr 0002-Budy
Działka	Nr 89
Godło mapy	262.312.031

MAPA DO CELÓW PROJEKTOWYCH
SKALA 1: 1000

Układ współrzędnych prostokątnych płaskich 1965 strefa II
Układ wysokości Kronsztadt '60

Nie wykluczam istnienia w terenie urządzeń podziemnych, nie wykazanych na mapie, które nie zostały zgłoszone do inwentaryzacji przed zasypaniem.

Geodeta Uprawniony
inż. Andrzej Kozicki
Nr upr. 2063

Płock, dnia 08.02.2013

262 312031
1:1000

MAPA SYTUACYJNO-WYSOKOŚCIOWA

Założona w roku 1982 przez
BIURO PROJEKTÓW WODNYCH MELIORACJI

Kierownik Pracowni mgr inż. Jan Perzanowski 21.V.1982r.

262134.233
1.
2.
032
033
wieś 1. Alfonsów
2. Budy

PED	Projekty Ekspertyzy Dokumentacja		
Tytuł projektu:	Przebudowa drogi powiatowej nr 1455W od drogi 577 Czyżew - Nowe Budy wraz z jej odwodnieniem		
Tytuł rysunku:	ZAGOSPODAROWANIE TERENU		
PROJEKTOWAŁ:		podpisy	Inwestor:
• branża drogowa	mgr inż. Henryk Lamparski upr. 101/94		ZARZĄD DRÓG POWIATOWYCH
• branża konstr - budowlana	inż. Ewa Wawrzyńska upr. 80/87		Nr umowy 292/I/2013
• branża telekomunikacyjna konsultant	Maciej Wereśiński upr. 1800/99/U		Data opracowania: 21.03.2013 r.
• branża telekomunikacyjna sprawdzający	Ryszard Reclaff upr. 1644/UU/P		Skala 1:1000
Stadium: budowlano -wykonawczy	Branża: drogowa		Nr rys. 1.1.1

15.06.82 (Dz)-3/82-262.3/2.

15.06.82