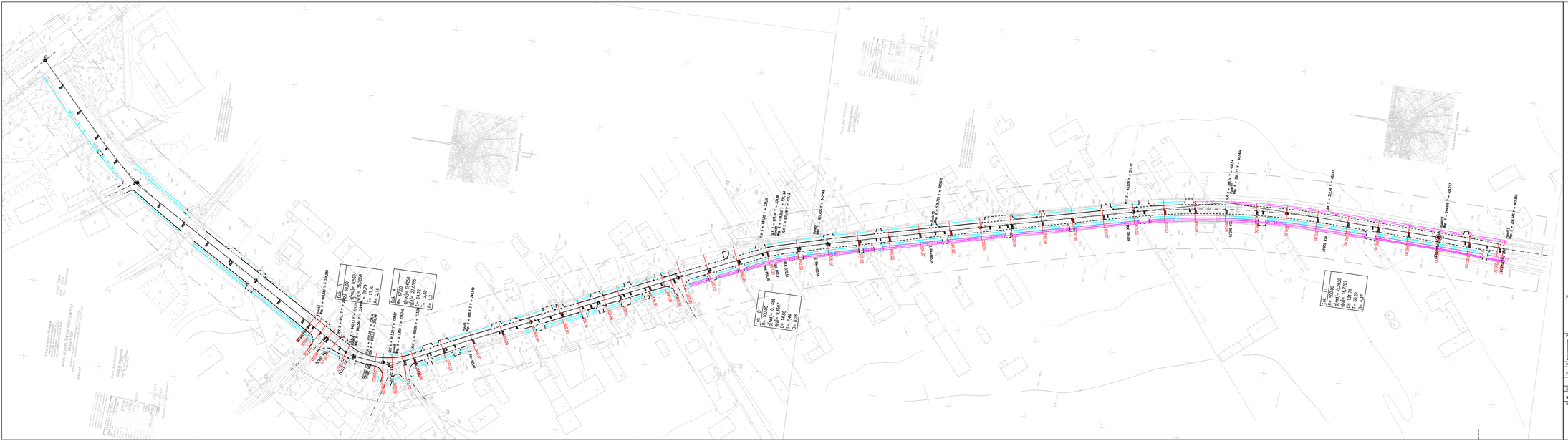

Projekt

PRZEBUDOWA UL. TRAKT KAMIŃSKI W GĄBINIE

Przyczyna przyjęcia: OPA PROJEKT — Zakład Usługowy OPA-PROJEKT, Mariusz Opasiński, 09-530 Gąbin ul. Płocka 29, tel./fax. 24 27 72 300		Zamawiający: Urząd Miasta i Gminy Gąbin, ul. Stary Rynek 16, 09-530 Gąbin
PROJEKTANT	Nr upr. / Podpis	Faza projektu: PROJEKT BUDOWLANO-WYKONAWCZY
KRZYSZTOF OPASIŃSKI	MAZ/0351 PODL/07	Branża: DROGI
SPRAWDZAJĄCY	Nr upr. / Podpis	Tytuł rysunku: SCHEMAT ROZMIESZCZENIA PRZEKROJÓW POPRZECZNYCH
WŁADZIU ŻYŁKA	L/99	
Uwagi:		Numer rysunku: TK - B-W- D - 17 ; (PROJEKT) (TK) (BRANŻA) (W-W) (D-D)
Nr rewizji	Opis rewizji	
Skala: 1:1000	Data: XII.2010	Rysował: K.O. / Str: