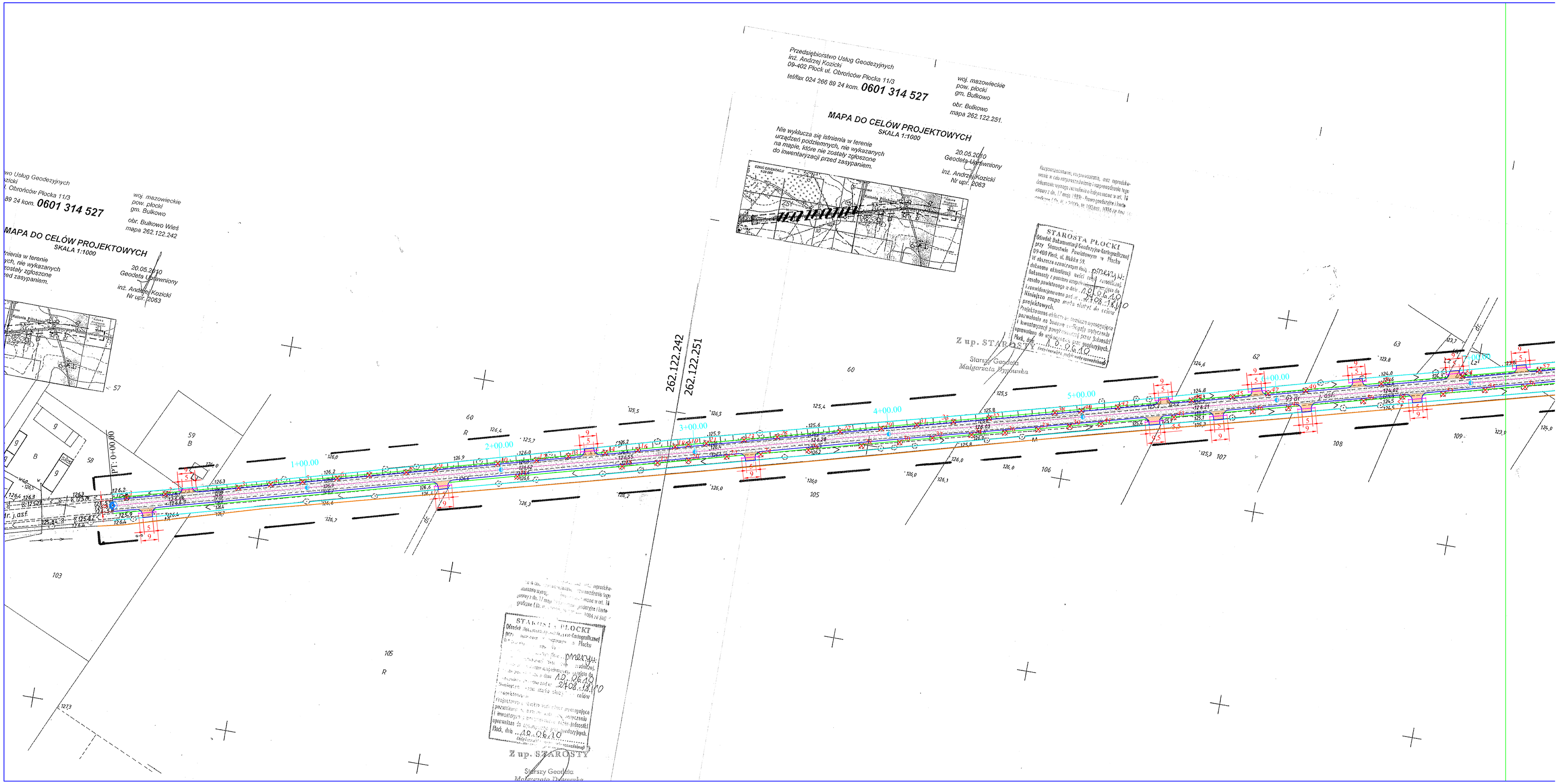
Przedsiębiorstwo Usług Geodezyjnych
inż. Andrzej Kozicki
09-402 Płock ul. Obrońców Płocka 11/3
tel/fax 024 266 89 24 kom. 0601 314 527
woj. mazowieckie
pow. płocki
gm. Bulkowo
obr. Bulkowo
mapa 262.122.251.
MAPA DO CELÓW PROJEKTOWYCH
SKALA 1:1000
Nie wyłącza się istnienia w terenie urządzeń podziemnych, nie wykazanych na mapie, które nie zostały zgłoszone do inwentaryzacji przed zasypaniem.
20.05.2010
Geodeta Uprawniony
inż. Andrzej Kozicki
Nr upr. 2063
STAROSTA PŁOCKI
Z up. STAROSTY
Starszy Geodeta
Małgorzata Trojanowska
262.122.242
262.122.251
PT: 0+00.00
1+00.00
2+00.00
3+00.00
4+00.00
5+00.00
6+00.00
j. asf.
tł. ż.