MIEJSCOWY PLAN ZAGOSPODAROWANIA PRZESTRZENNEGO OBEJMUJĄCY CZĘŚCI OBRĘBÓW EWIDENCYJNYCH DĘBOWO,DĘBINA, GM. JANIKOWO

ZAŁĄCZNIK NR 1 DO UCHWAŁY NR ..../..../2021 RADY MIEJSKIEJ W JANIKOWIE Z DNIA .... .
DZ. URZ. WOJ. KUJAWSKO-POMORSKIEGO Z DNIA ..... POZ. .....

PROJEKT - WYŁOŻENIE DO PUBLICZNEGO WGLĄDU

SKALA 1 : 2000

0 10 20 30 40 m

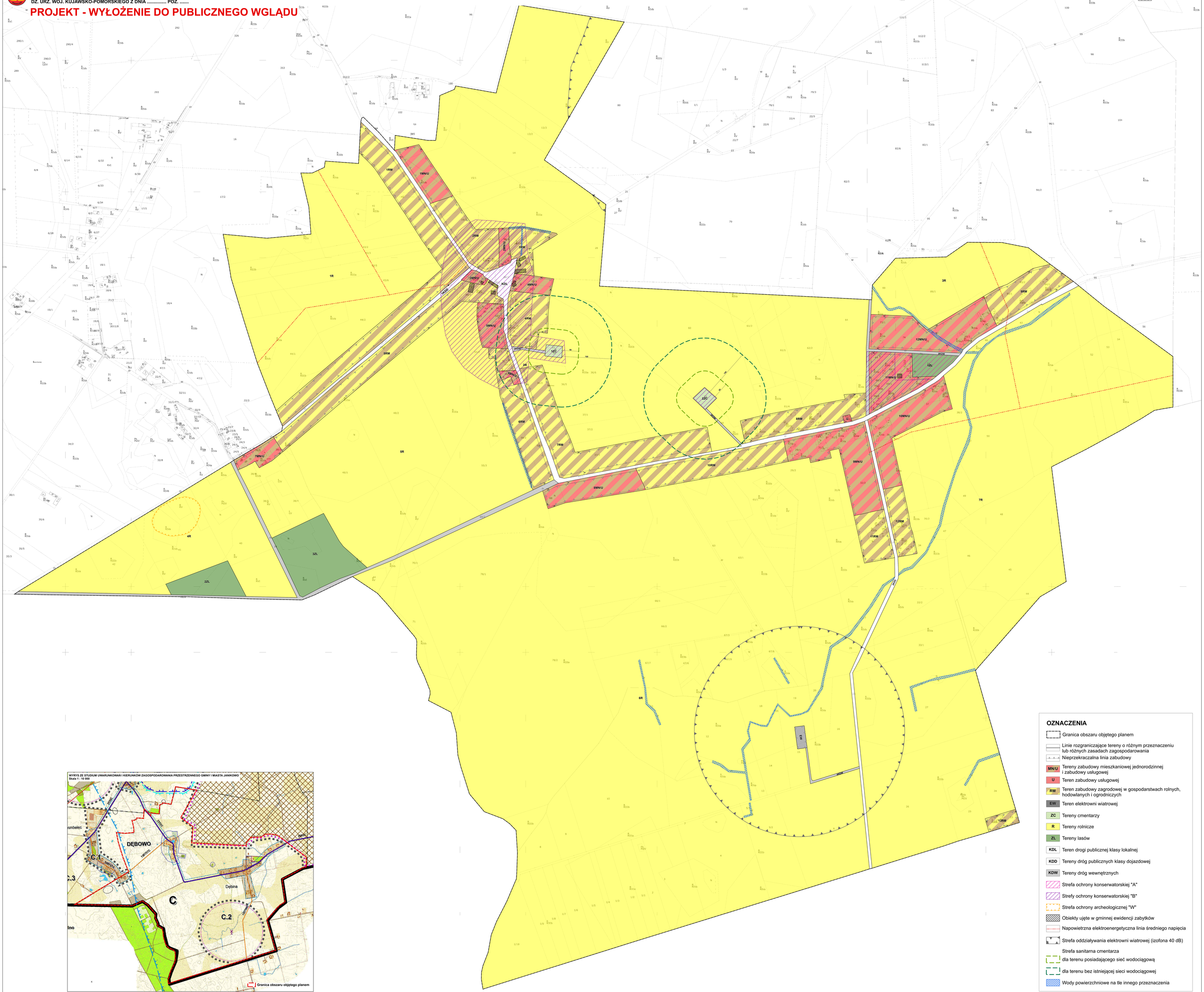

OZNACZENIA

- Granica obszaru objętego planem
- Linie rozgraniczające tereny o różnym przeznaczeniu lub różnych zasadach zagospodarowania
- Nieprzekraczalna linia zabudowy
- MN/U — Tereny zabudowy mieszkaniowej jednorodzinnej i zabudowy usługowej
- U — Teren zabudowy usługowej
- RM — Teren zabudowy zagrodowej w gospodarstwach rolnych, hodowlanych i ogrodniczych
- EW — Teren elektrowni wiatrowej
- ZC — Tereny cmentarzy
- R — Tereny rolnicze
- ZL — Tereny lasów
- KDL — Teren drogi publicznej klasy lokalnej
- KDD — Tereny dróg publicznych klasy dojazdowej
- KDW — Tereny dróg wewnętrznych
- Strefa ochrony konserwatorskiej "A"
- Strefy ochrony konserwatorskiej "B"
- Strefa ochrony archeologicznej "W"
- Obiekty ujęte w gminnej ewidencji zabytków
- Napowietrzna elektroenergetyczna linia średniego napięcia
- Strefa oddziaływania elektrowni wiatrowej (izofona 40 dB)
- Strefa sanitarna cmentarza
  - dla terenu posiadającego sieć wodociągową
  - dla terenu bez istniejącej sieci wodociągowej
- Wody powierzchniowe na tle innego przeznaczenia