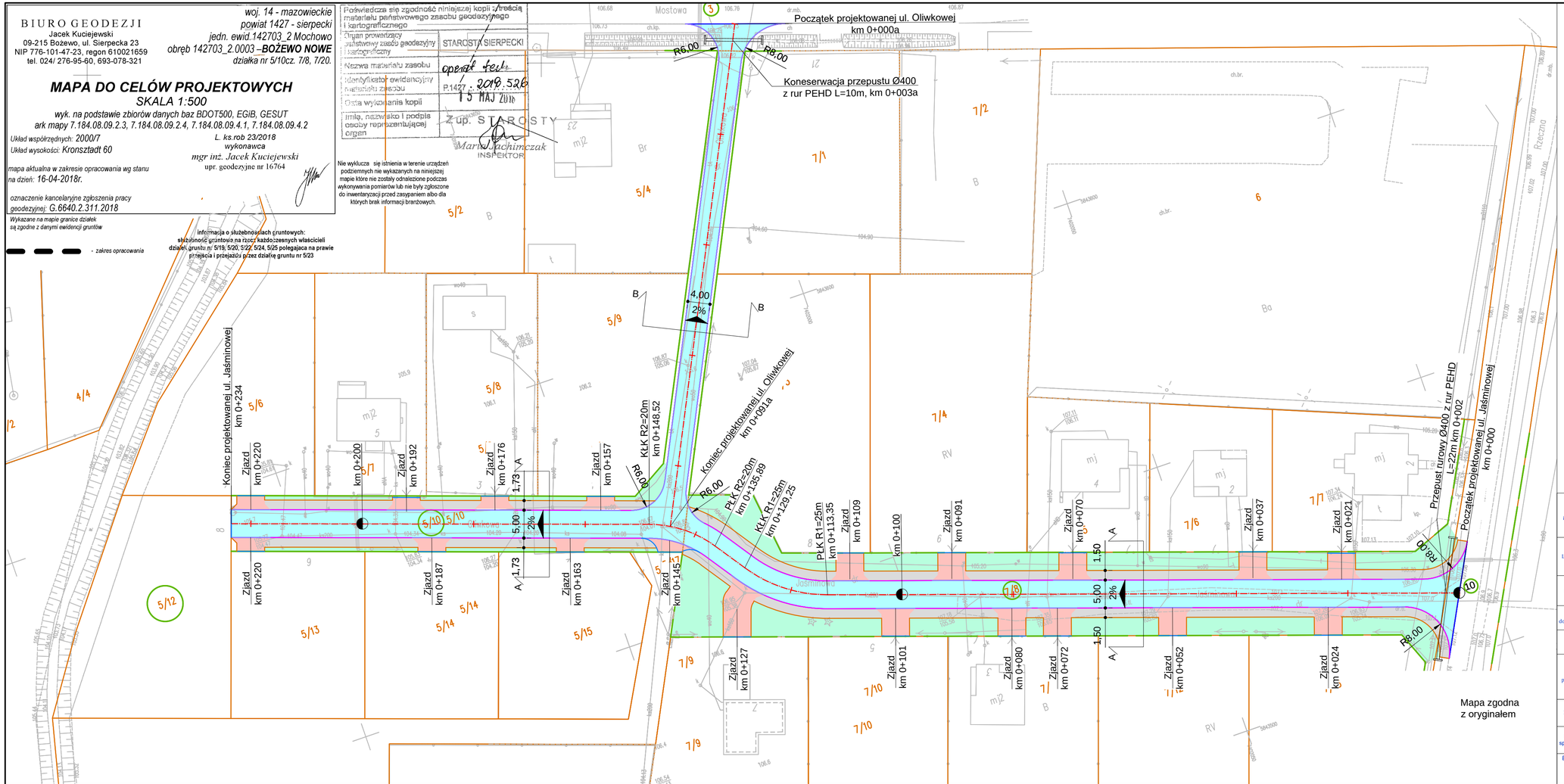

LEGENDA:

- Granice pasa drogowego
- Krawędź jezdni
- Oś jezdni
- Krawężnik betonowy 15x30x100 cm
- Krawężnik betonowy 15x22x100 cm
- Opornik betonowy 12x25x100 cm
- Nawierzchnia bitumiczna jezdni
- Nawierzchnia z kostki brukowej betonowej grub. 8 cm
- Nawierzchnia z kostki brukowej betonowej grub. 6 cm
- Zieleń

Nazwa inwestycji:	Przebudowa ulic Jaśminowej i Wrzosowej w Bożewie Nowym
Lokalizacja:	Województwo mazowieckie, powiat sierpecki, gmina Mochowo, miejscowość Bożewo Nowe
Inwestor:	Gmina Mochowo
Stadium dokumentacji:	Projekt budowlany
Nazwa arkusza:	Plan Sytuacyjny
Biuro projektowe:	Usługi Drogowe Usługi Drogowe Sergiusz Makowski ul. Kaliska 87a 87-800 Włocławek kor.: ul. Kaliska 83/63 87-800 Włocławek tel. 785 46 12 73 e-mail.: uslugi.drogowe@gmail.com www.facebook.com/uslugi.drogowe
Projekant:	mgr inż. Sergiusz Michał Makowski uprawnienia budowlane nr KUP/0134/PWOD/12 do projektowania i kierowania robotami budowlanymi bez ograniczeń w specjalności drogowej
Podpis:	
Projekant sprawdzający:	inż. Mariusz Jabłoński uprawnienia budowlane nr UA-V-7342-5/22/98 Wk do projektowania bez ograniczeń w specjalności konstrukcyjno-budowlanej
Podpis:	

Branża:	Skala:	Data:	Nr arkusza:
DROGOWA	1:500	5.12.2018 r.	3.1