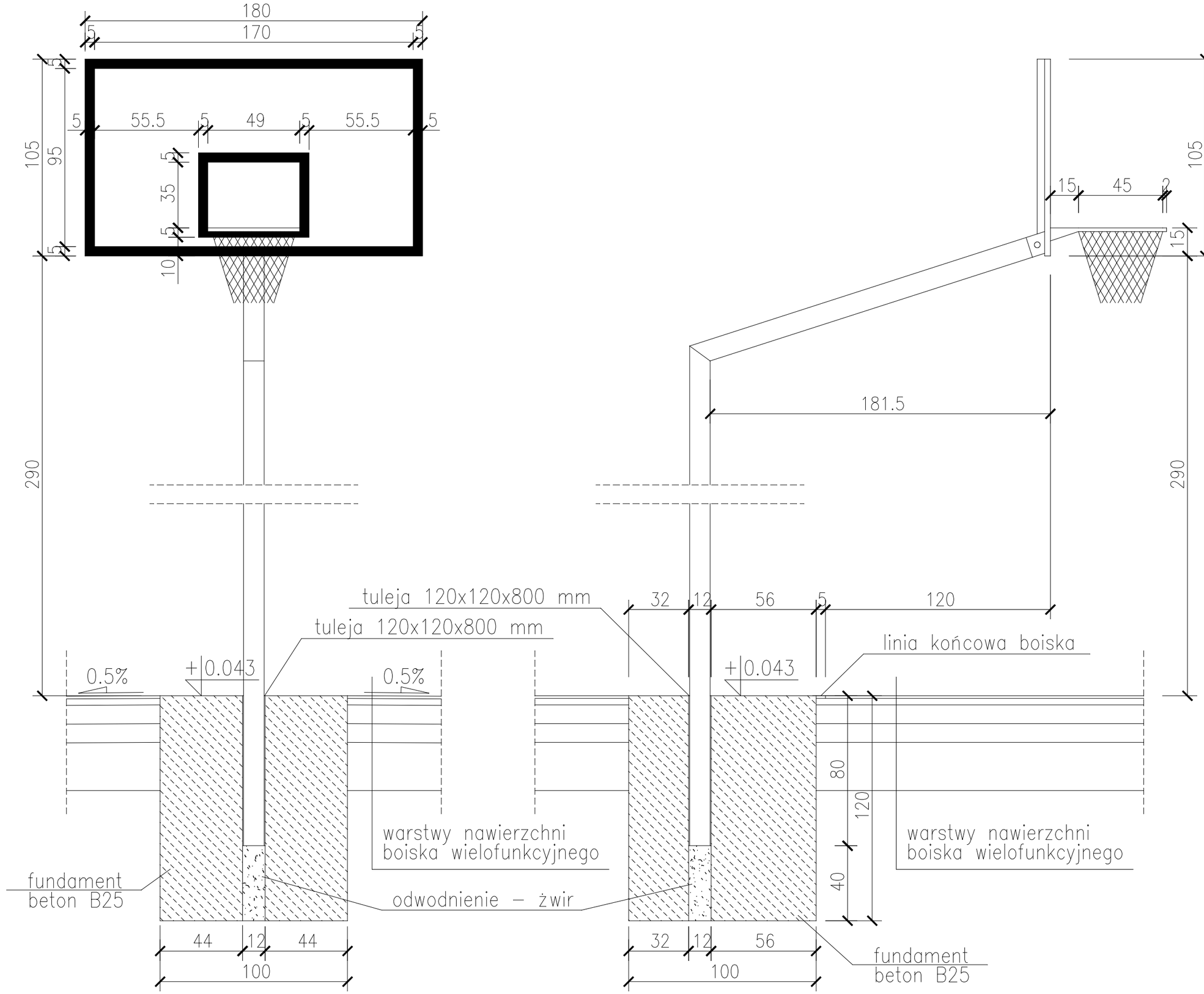

Przedsiębiorstwo Projektowo-Budowlane
"PRO-BUD" Sławomir Okraszewski
09-200 Sierpc; ul. Mickiewicza 2a; tel. 24/275 79 59, 501 025 133
e-mail: ppb-pro-bud@neostrada.pl

TYTUŁ INWESTYCJI:

BOISKO SPORTOWE
PRZY SZKOLE PODSTAWOWEJ
W SUDRAGACH

ADRES INWESTYCJI:

m. Sudragi, gm. Sierpc,
woj. mazowieckie; działka nr ewid. 89/2

NAZWA RYSUNKU:

KOSZ DO KOSZYKÓWKI

PROJEKTANT:

mgr inż.
Zbigniew Wierzbicki
upr. proj. 171/94
/pieczątka/ /podpis/

OPRACOWAŁ:

mgr inż.
Sławomir Okraszewski
upr. bud. MAZ/0042/OWOK/08
/pieczątka/ /podpis/

OPRACOWAŁ:

mgr inż.
Jarosław Dołkowski
/pieczątka/ /podpis/

SKALA:	DATA:	BRANŻA:	NR RYSUNKU:
1:20	SIERPIEŃ 2010	BUDOWLANA	05