

Legenda:

Gniazdo pojedyncze z
uziemieniem 16A

Gniazdo podwójne z
uziemieniem 16A

Gniazdo pojedyncze z
uziemieniem 16A szczelne

Gniazdo komputerowe 16A

	Puszka podłogowa z pokrywą do wykładziny z 4 gniazdami komputerowymi (2P+Z) i 2 gniazdami sieciowymi (RJ 45)
---	--

Rura ochronna prowadzona
w podłodze

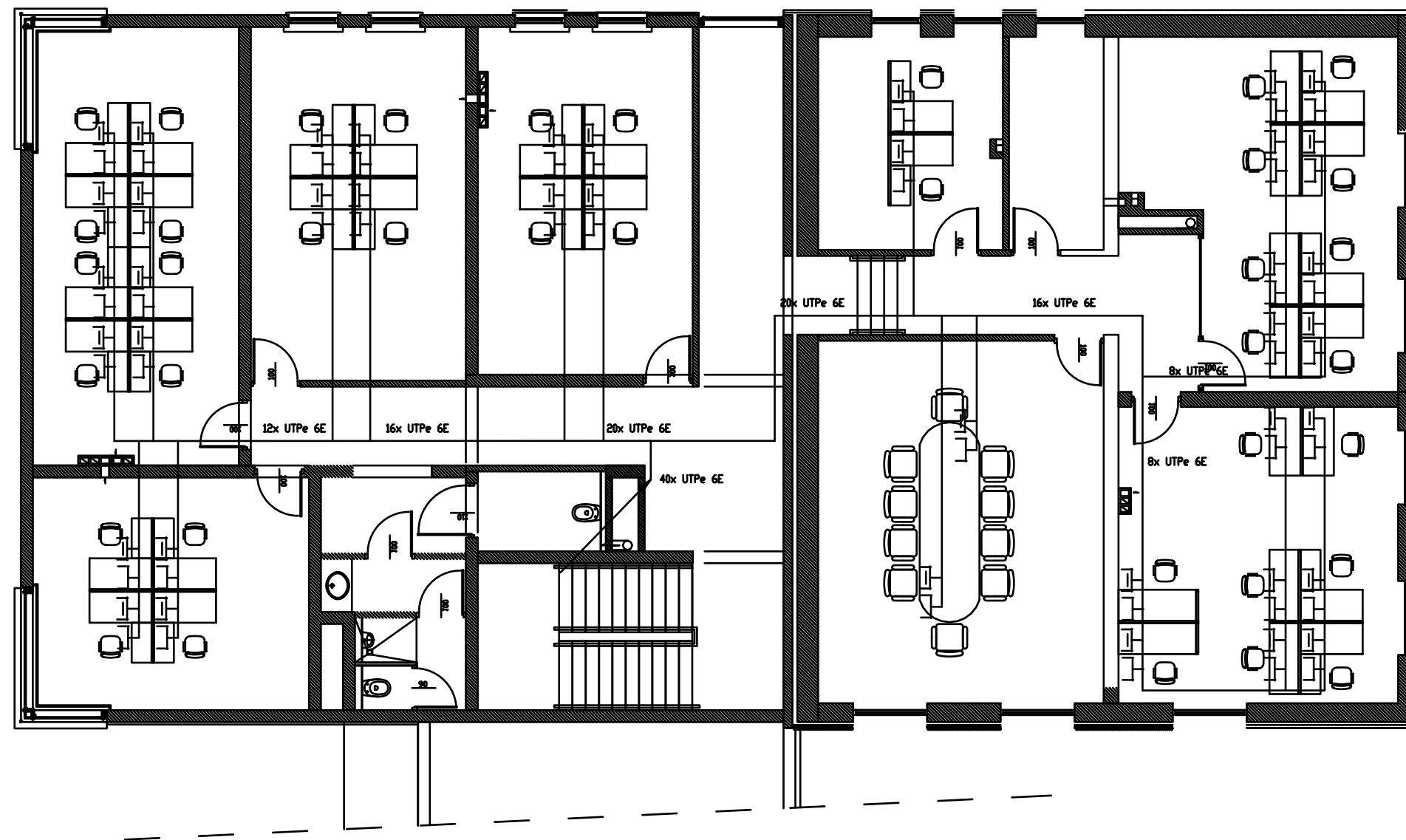
**GMINA STRZEGOWO**

Biuro Projektów i Realizacji
PROTECH Sp. z o.o.
 00-2 Łódź, ul. Tuwima 28, e-mail: ekskurzja@protech.pl
 adres korespondencyjny: 04-200 Łódź, ul. Świrna 15
 tel/fax: 42 283 28 25, tel 42 661 73 45

Nazwa zadania:
**Rozbudowa Urzędu Gminy i Budynku Komunalnego
w Strzegowie**

Nr archiwalny:
413-13.6.E400.504-00

Wydanie	00
---------	----

Investor:
Gmina Strzegowo
Plac Wolności 32, 06-445 Strzegowo

Data: 10.2013	Faza: PW
--------------------------------	---------------------------

Branża:
Elektryczna

	Scale:	For
	-	

mat:	Arkusz:
A3	1/1

Nr w tomie:
9

PROJEKT WYKONAWCZY

ROZBUDOWY URZĘDU GMINY I BUDYNKU KOMUNALNEGO

W STRZEGOMIE

Projektowa
Opracowa
Samowola

	Imię i nazwisko:
	J.ROZENBA
	Imię i nazwisko:
	D.HENDZLIK-T
	Imię i nazwisko:

HER	Podpis:	
TENKO	Podpis:	

ley

Media research

Instalacja gniazd- piętro 1

ZASTĘPICA SIĘ PRACUJĄ WYKONAJĄCE Z USTAWY O PRACIE AUTORENIA RYSUNEK STANOWI
WŁASNOŚĆ BPER PROTECH SP. Z O.O. WŁOŻE ULEPIKOWANIE ORAZ UDOSTĘPNIENIE OSOBOM
TRZECIM, ZACHOWANO W CIĘŻKO JAKI I W OŁOŚCI JEDYNE NA PODSTAWIE PRAMIESO ZIEWOŁIMA
Z ZASTĘPICZNIEM WŁOŻENIEM SŁUTNOSTW PRACOWNIKÓW.

Uwaga:

- Instalacja do tablic bezpiecznikowych TB1 i TB2 prowadzona w szachcie obok rozdzielni RG.
- Instalacja gniazd, oświetlenia i zasilania odbiorów rozdzielni RG prowadzona będzie podtynkowo.
- Sufity podwieszane będą w łazienkach, WC, holu oraz na 2 piętrze
- Przewody zasilające puszki z gniazdaniami komputerowymi prowadzić w podłodze w rurkach ochronnych