STUDIUM UWARUNKOWAŃ I KIERUNKÓW ZAGOSPODAROWANIA PRZESTRZENNEGO

MIASTA I GMINY ZŁOCZEW
UWARUNKOWANIA

ZAŁĄCZNIK NR 2 DO UCHWAŁY NR XXXIX/223/17
RADY MIEJSKIEJ W ZŁOCZEWIE z dnia 27 listopada 2017 r.

SKALA 1: 10 000
1 cm - 100 m

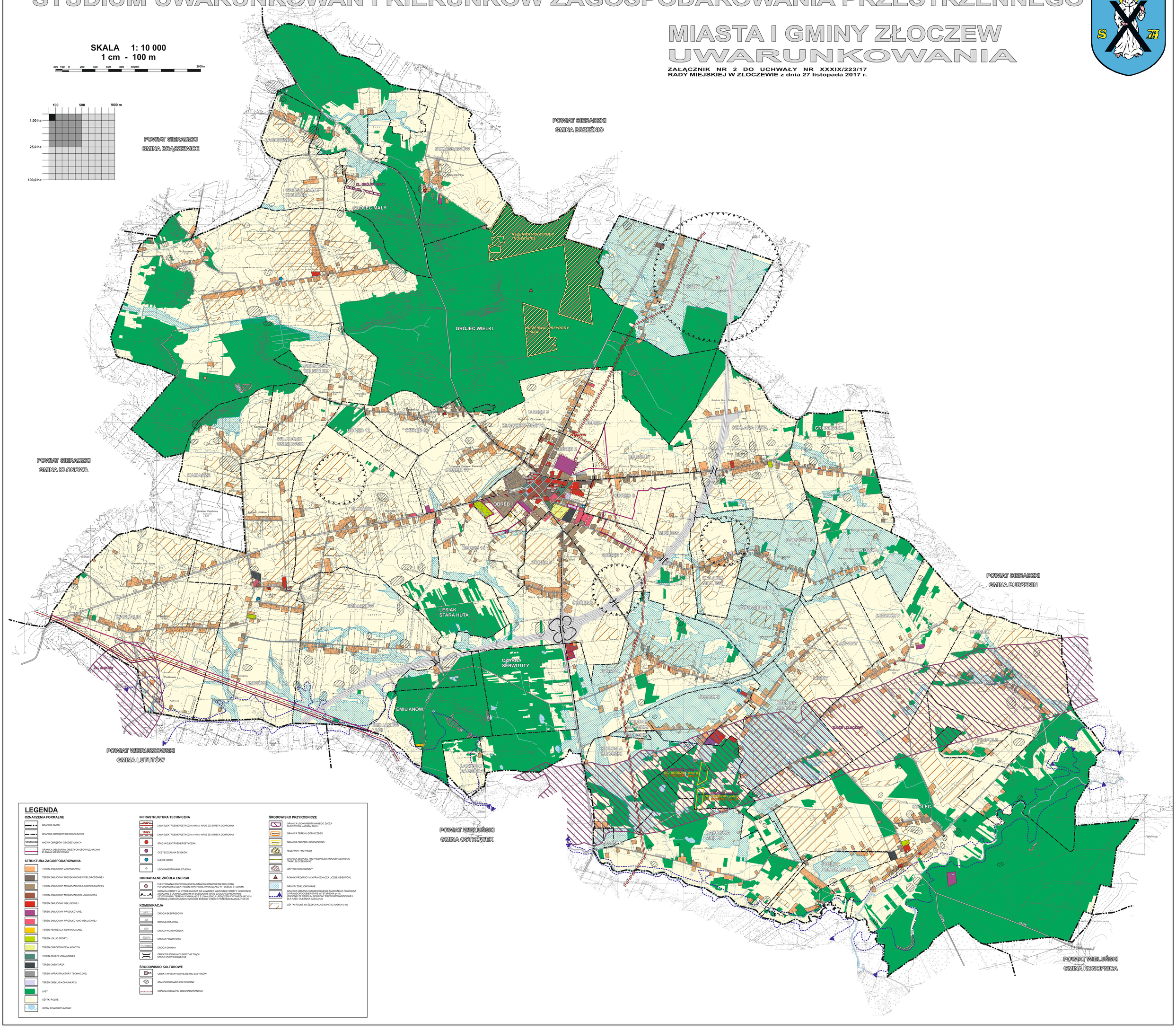
POWIAT SIERADZKI
GMINA BRĄSZEWICE
POWIAT SIERADZKI
GMINA BRZEŹNIO
POWIAT SIERADZKI
GMINA KLONOWA
POWIAT SIERADZKI
GMINA BURZENIN
POWIAT WIERUSZOWSKI
GMINA LUTUTÓW
POWIAT WIELUŃSKI
GMINA OSTRÓWEK
POWIAT WIELUŃSKI
GMINA KONOPNICA
GROJEC WIELKI
GROJEC MAŁY
ŁAGIEWNIKI
STANISŁAWÓW
REZERWAT PRZYRODY
REZERWAT PRZYRODY
ZŁOCZEW MIASTO
OBREB 1
OBREB 2
OBREB 3
OBREB 4
OBREB 5
OBREB 6
OBREB 7
OBREB 8
OBREB 9
OBREB 10
OBREB 11
OBREB 12
WILKOLEK UNIKOWSKI
KAMASZE
UNIKÓW
EMILIANÓW
WANDALIN
LESIAK STARA HUTA
CZARNA SERWITUTY
EMILIANÓW
MIKLESZ
KOLONIA MIKLESZ
ZAGOWIELIN
BURZENIN
BOROWNOWA
LESZCZYN
BIESIEC
JAŚWINY
LIPIEC
BROSZKI
KOLONIA BROSZKI
FIMPOLE
STOLEC
SZKLANA HUTA
GRONOWIEC
DG BROS/26 pole A
DG BROS/26 pole B
DG BROS/26 pole C
DG BROS/26 pole D
DG BROS/27 pole A
DG BROS/27 pole B
DG BROS/27 pole C
DG BROS/27 pole D
ZŁOCZEW
ZŁOCZEW
ZŁOCZEW