

II. CZĘŚĆ GRAFICZNA

Rysunek nr 1 – Projekt zagospodarowania działki – skala 1:500

Rysunek nr 2 – ALTANA REKREACYJNA – PRZEKRÓJ

Rysunek nr 3 – ALTANA REKREACYJNA – RZUT DACHU

Rysunek nr 4 – ALTANA REKREACYJNA – SZCZEGÓŁY KONSTRUKCYJNE

III. ZAŁĄCZNIKI

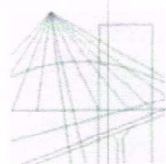

KUJAWSKO
POMORSKA
OKRĘGOWA
I Z B A
INŻYNIERÓW
BUDOWNICTWA

OKRĘGOWA KOMISJA KWALIFIKACYJNA

Sygn. akt: KUPOIIB/KK-0054-0042/16
KUPOIIB/KK-0055-0118/16

Bydgoszcz, dnia 15 czerwca 2016 r.

DECYZJA

Na podstawie art. 24 ust. 1 pkt 2 ustawy z dnia 15 grudnia 2000 r. o samorządach zawodowych architektów oraz inżynierów budownictwa (Dz. U. z 2014 r., poz. 1946), art. 12 ust. 1 pkt 1 i 2, ust. 2, ust. 3 i ust. 4c pkt 3, art. 13 ust. 1, ust. 2, ust. 3 i ust. 4, art. 14 ust. 1 pkt 2 i ust. 3 pkt 5 ustawy z dnia 7 lipca 1994 r - Prawo budowlane (Dz. U. z 2013 r., poz. 1409 z późn. zm.) oraz § 10 i § 12 ust. 1 rozporządzenia Ministra Infrastruktury i Rozwoju z dnia 11 września 2014 r. w sprawie samodzielnych funkcji technicznych w budownictwie (Dz. U. z 2014 r. poz. 1278) w związku z art. 104 Kodeksu postępowania administracyjnego (Dz. U. z 2013 r., poz. 267), po ustaleniu, że zostały spełnione warunki w zakresie przygotowania zawodowego oraz po złożeniu egzaminu na uprawnienia budowlane z wynikiem pozytywnym,

Pan Sławomir Serkowski
magister inżynier o kierunku budownictwo
ur. dnia 12 grudnia 1979 r. w Piotrkowie Kujawskim

otrzymuje

UPRAWNIENIA BUDOWLANE

numer ewidencyjny KUP/0061/PWBKb/16

**do projektowania i kierowania robotami budowlanymi bez ograniczeń
w specjalności konstrukcyjno - budowlanej**

UZASADNIENIE

W związku z uwzględnieniem w całości żądania strony, na podstawie art. 107 § 4 Kodeksu postępowania administracyjnego (Dz. U. z 2013 r., poz. 267) odstępuje się od uzasadnienia decyzji. Zakres nadanych uprawnień budowlanych wskazano na odwrocie decyzji.

Pouczenie

1. Zgodnie z art. 12 ust. 7 ww. ustawy Prawo budowlane - podstawę do wykonywania samodzielnych funkcji technicznych w budownictwie stanowi wpis do centralnego rejestru Głównego Inspektora Nadzoru Budowlanego oraz wpis na listę członków właściwej izby samorządu zawodowego.
2. Od niniejszej decyzji służy odwołanie do Krajowej Komisji Kwalifikacyjnej Polskiej Izby Inżynierów Budownictwa w Warszawie, za pośrednictwem Kujawsko-Pomorskiej Okręgowej Izby Inżynierów Budownictwa w Bydgoszczy w terminie 14 dni od daty jej doręczenia.

Skład Orzekający
Okręgowej Komisji Kwalifikacyjnej

mgr inż. Jacek Kołodziej

inż. Wojciech Klatecki

inż. Paweł Gonczorzewicz

Otrzymują:

1. Pan Sławomir Serkowski
ul. Armii Krajowej 7A
88-200 Radziejów
2. Okręgowa Rada Izby
3. Główny Inspektor
Nadzoru Budowlanego
4. a/a

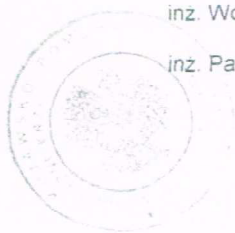



Zaświadczenie

o numerze weryfikacyjnym:

KUP-RU4-KUD-QUQ *

Pan Sławomir Serkowski o numerze ewidencyjnym KUP/BO/0105/16
adres zamieszkania ul. Armii Krajowej 7a, 88-200 Radziejów
jest członkiem Kujawsko-Pomorskiej Okręgowej Izby Inżynierów Budownictwa i posiada
wymagane ubezpieczenie od odpowiedzialności cywilnej.
Niniejsze zaświadczenie jest ważne do dnia 2018-08-31.

Zaświadczenie zostało wygenerowane elektronicznie i opatrzone bezpiecznym podpisem elektronicznym
weryfikowanym przy pomocy ważnego kwalifikowanego certyfikatu w dniu 2017-08-10 roku przez:

Adam Podhorecki, Przewodniczący Rady Kujawsko-Pomorskiej Okręgowej Izby Inżynierów Budownictwa.

(Zgodnie art. 5 ust 2 ustawy z dnia 18 września 2001 r. o podpisie elektronicznym (Dz. U. 2001 Nr 130 poz. 1450) dane w postaci
elektronicznej opatrzone bezpiecznym podpisem elektronicznym weryfikowanym przy pomocy ważnego kwalifikowanego certyfikatu są
równoważne pod względem skutków prawnych dokumentom opatrzonym podpisami własnoręcznymi.)

* Weryfikację poprawności danych w niniejszym zaświadczeniu można sprawdzić za pomocą numeru weryfikacyjnego zaświadczenia na
stronie Polskiej Izby Inżynierów Budownictwa www.piib.org.pl lub kontaktując się z biurem właściwej Okręgowej Izby Inżynierów
Budownictwa.

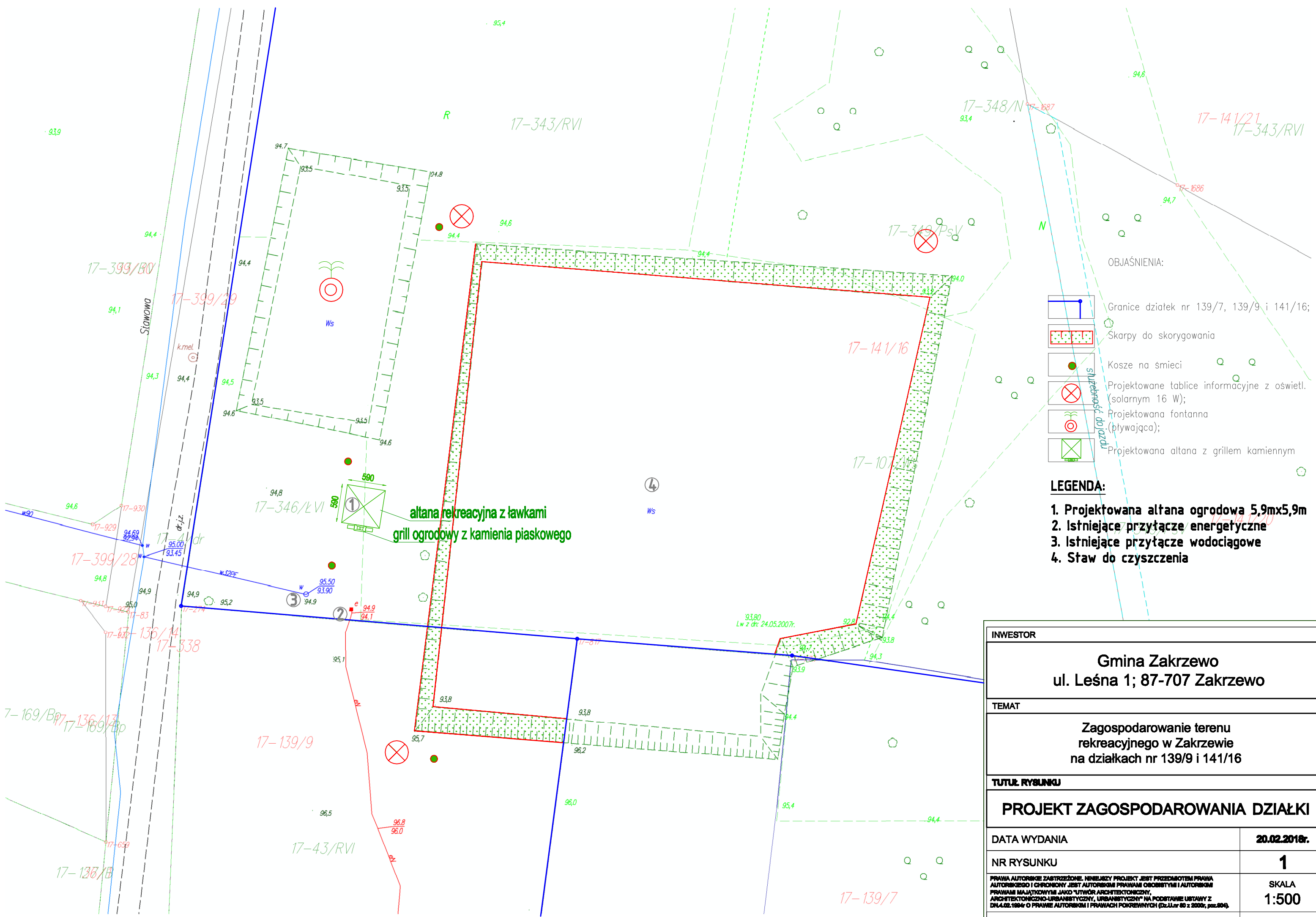

- OBJAŚNIENIA:
- Granice działek nr 139/7, 139/9 i 141/16;
 - Skarpy do skorygowania
 - Kosze na smieci
 - Projektowane tablice informacyjne z oświetl. (solarnym 16 W);
 - Projektowana fontanna (bływająca);
 - Projektowana altana z grillem kamiennym

- LEGENDA:**
1. Projektowana altana ogrodowa 5,9mx5,9m
 2. Istniejące przyłącze energetyczne
 3. Istniejące przyłącze wodociągowe
 4. Staw do czyszczenia

INWESTOR	
Gmina Zakrzewo ul. Leśna 1; 87-707 Zakrzewo	
TEMAT	
Zagospodarowanie terenu rekreacyjnego w Zakrzewie na działkach nr 139/9 i 141/16	
Tytuł RYSUNKU	
PROJEKT ZAGOSPODAROWANIA DZIAŁKI	
DATA WYDANIA	20.02.2018r.
NR RYSUNKU	1
<small>PRAWA AUTORSKIE ZASTRZEŻONE. NINIEJSZY PROJEKT JEST PRZEDMOTEM PRAWA AUTORSKIEGO I CHRONIONY JEST AUTORSKIMI PRAWAMI OSOBYMI I AUTORSKIMI PRAWAMI MAJĄTKOWYMI JAKO "UTWÓR ARCHITEKTURALNY, ARCHITEKTONICZNO-URBANISTYCZNY, URBANISTYCZNY" NA PODSTAWIE USTAWY Z DNIA 02.10.04r O PRAWIE AUTORSKIM I PRAWACH POKREWNYCH (Dz.U. nr 93 z 2004r, poz. 804).</small>	
NR STRONY	

altana rekreacyjna z ławkami
grill ogrodowy z kamienia piaskowego

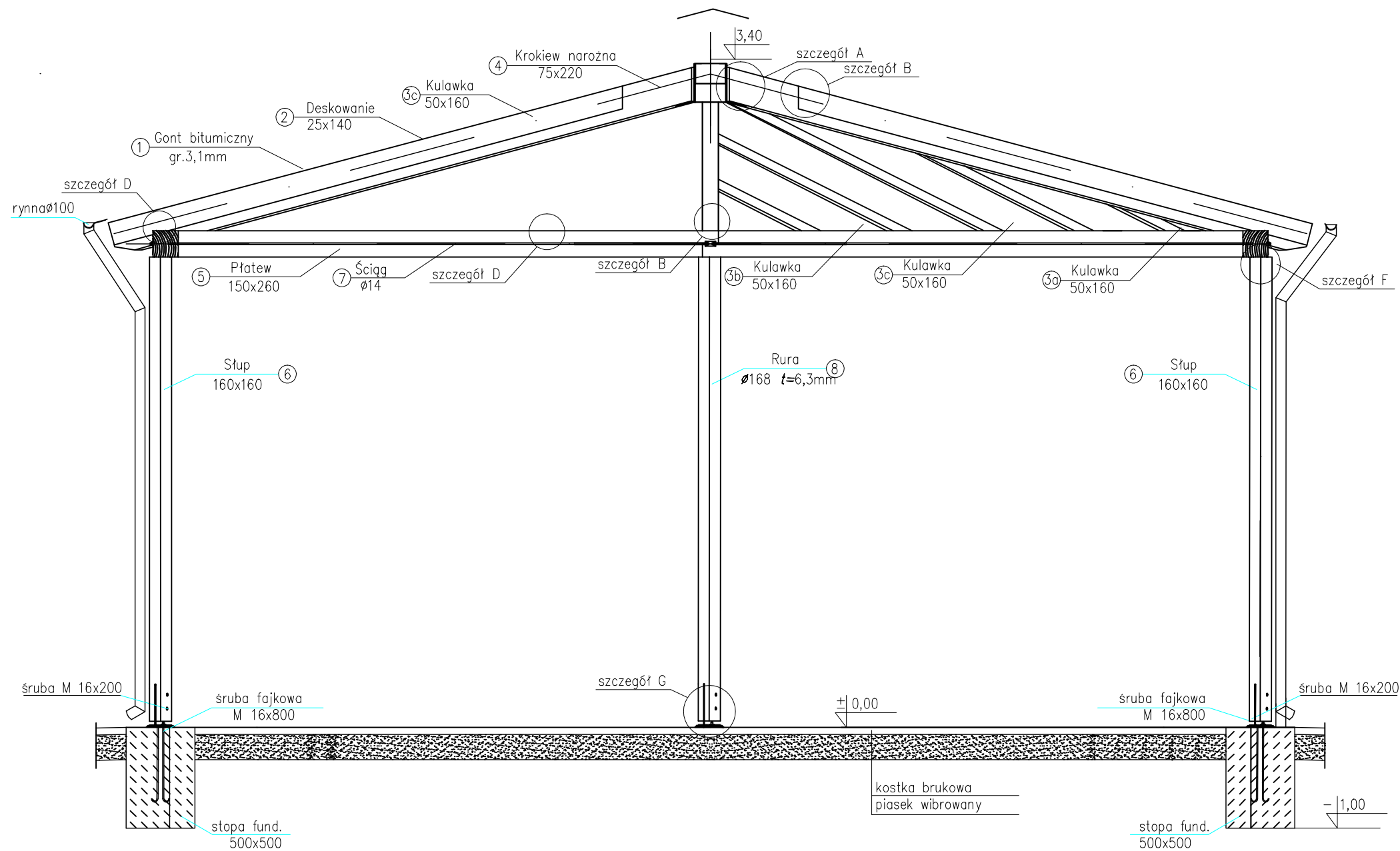

Zestawienie elementów (drewno)

Lp	Nr Elementu	Przekrój b*h [cm]	Długość [cm]	Ilość [-]	m ³
1	1	gr.5cm	pow.34.6m2		1,73
2	3a	5x16	101.1	4	0,03
3	3b	5x16	202.2	4	0,07
4	3c	5x16	303.3	4	0,1
5	4	7.5x22	416.6	4	0,28
6	5	15x26	570	4	0,89
7	6	16x16	240	4	0,22
Razem					3,32

Zestawienie elementów (stal)

Lp.	Rodzaj elementu	Długość elementu [cm]	Liczba elementów [szt]	Ciężar [kg]	
				1 szt.	razem
1	Śruba Ø10 + podkładka+nakrętka	14	28	0,124	3,47
2	L 10x10x4	10	28	7,90	21,84
4	-0.4*16.25*10	20	14	0,65	9,1
5	-0.4*12,5*10	12,5	14	0,5	7,0
6	Gwoździe 0,6x12,5	12,5	84	0,050	4,2
7	Gwoździe 0,6x15	15	112	0,062	6,9
8	Rura Ø168 t=6,3mm	325	1	81,80	6,9
Suma [kg]					134,31

INWESTOR

Gmina Zakrzewo
ul. Leśna 1; 87-707 Zakrzewo

TEMAT

Zagospodarowanie terenu
rekreacyjnego w Zakrzewie
na działkach nr 139/9 i 141/16

Tytuł rysunku

ALTANA REKREACYJNA - PRZEKRÓJ

DATA WYDANIA

20.02.2016r.

NR RYSUNKU

2

PRAWA AUTORSKIE ZASTRZEŻONE. NINIEJSZY PROJEKT JEST PRZEDMIOTEM PRAWA AUTORSKIEGO I CHRONIONY JEST AUTORSKIMI PRAWAMI OSOBISTYMI I AUTORSKIMI PRAWAMI MAJĄTKOWYMI JAKO UTWÓR ARCHITEKTONICZNY, ARCHITEKTONICZNO-URBANISTYCZNY, URBANISTYCZNY NA PODSTAWIE USTAWY Z DN.4.02.1994r O PRAWIE AUTORSKIM I PRAWACH POKREWNYCH (Dz.U.nr 80 z 2000r, poz.904).

SKALA
1:50

NR STRONY

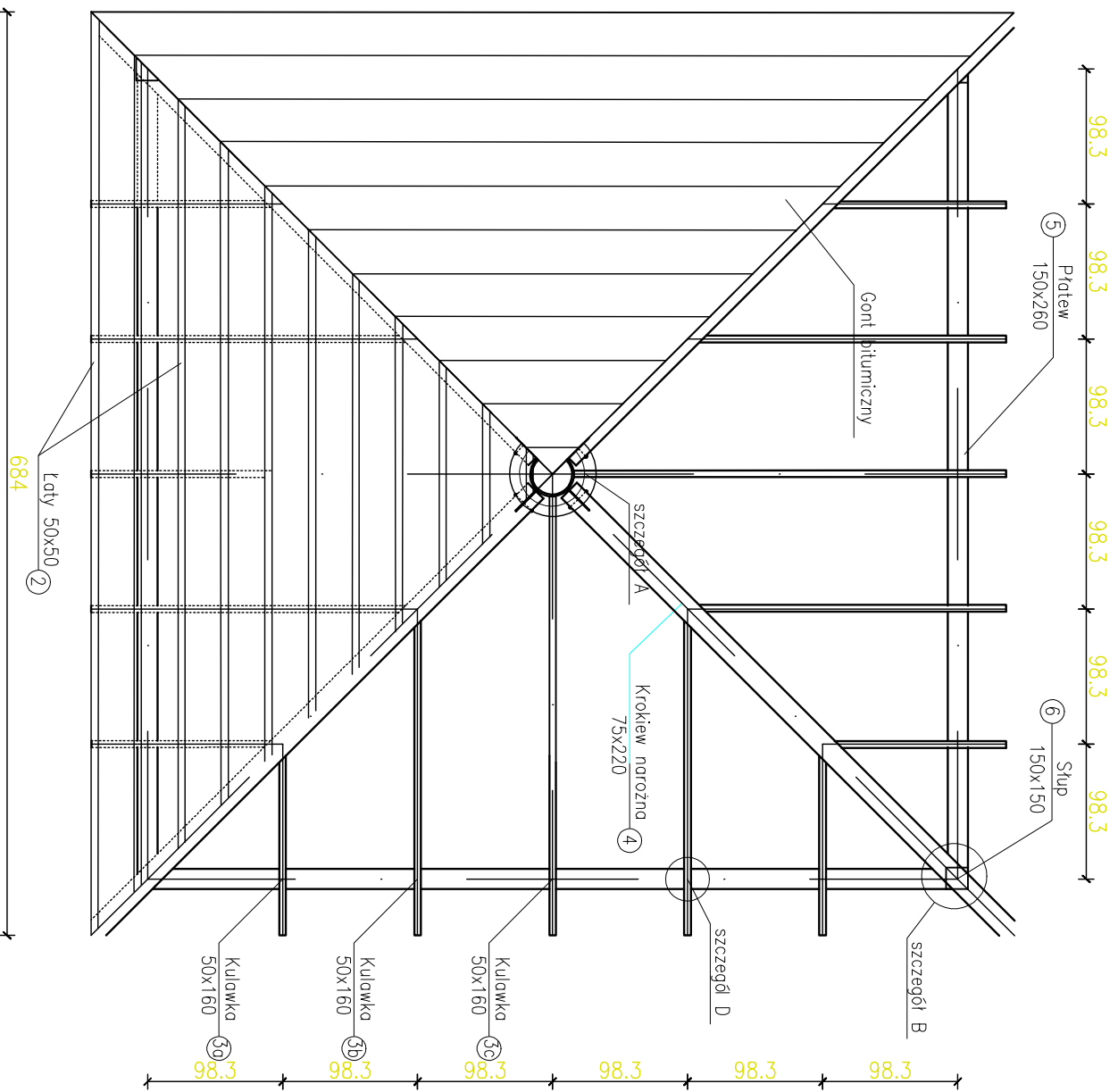

INWESTOR	
Gmina Zakrzewo	
ul. Leśna 1; 87-707 Zakrzewo	
TEMAT	
Zagospodarowanie terenu rekreacyjnego w Zakrzewie na działkach nr 139/9 i 141/16	
Tytuł rysunku	
ALTANA REKREACYJNA - RZUT DACHU	
DATA WYDANIA	20.02.2016r.
NR RYSUNKU	3
<small> PRAWA AUTORSKIE ZABEZPIECZONE. NINIEJSZY PROJEKT JEST PRZEDMIOTEM PRAWIA AUTORSKIEGO I CIERNIOWY JEST AUTORSKIM PRAWIEM OBOJĘTNYM I AUTORSKIM PRAWIEM MAJĄTKOWYM JAKO UTWOR ARCHITECTURICZNY, ARCHITECTONICZNO-URBANISTYCZNY, URBANISTYCZNY NA PODSTAWIE USTAWY Z DN.02.1984r. O PRAWIE AUTORSKIM I PRAWACH POZWIENIENI (Dz.Ust. 80 z 2004r., poz.804). </small>	
NR STRONY	SKALA 1:25

SZCZEGÓŁ E POŁĄCZENIE PŁATWI ZE SŁUPEM
SKALA 1:20

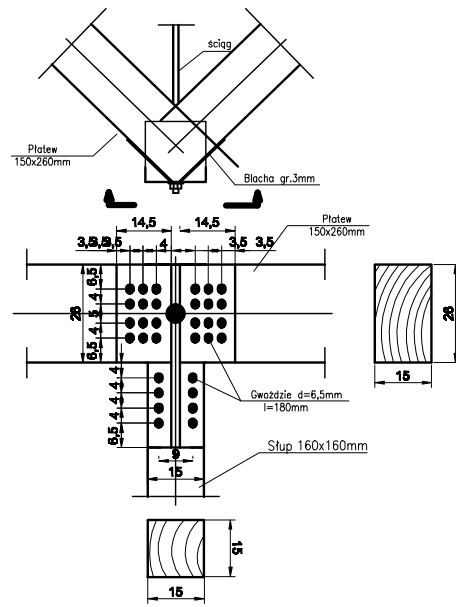

SZCZEGÓŁ F POŁĄCZENIE KULAWKI
Z KROKWIĄ NAROŻNĄ SKALA 1:20

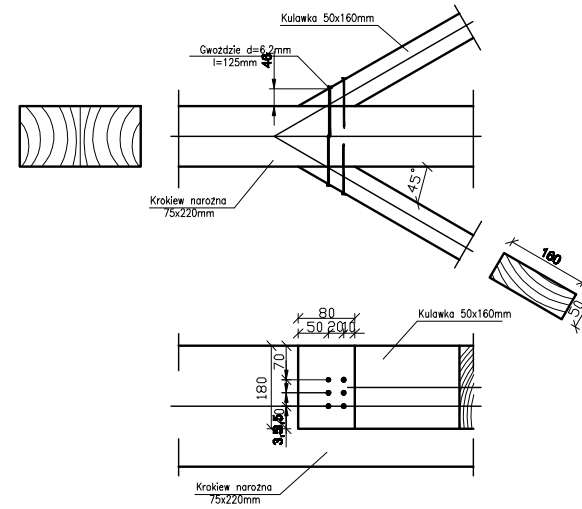

SZCZEGÓŁ G POŁĄCZENIE ŁATY
Z KULAWKĄ SKALA 1:20

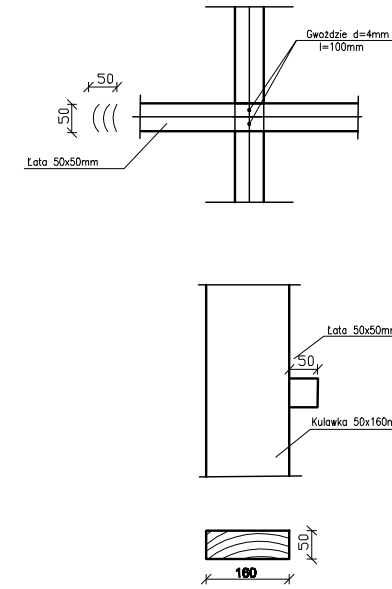

SZCZEGÓŁ A POŁĄCZENIE KROKWI NAROŻNEJ
Z PŁATWIĄ SKALA 1:20

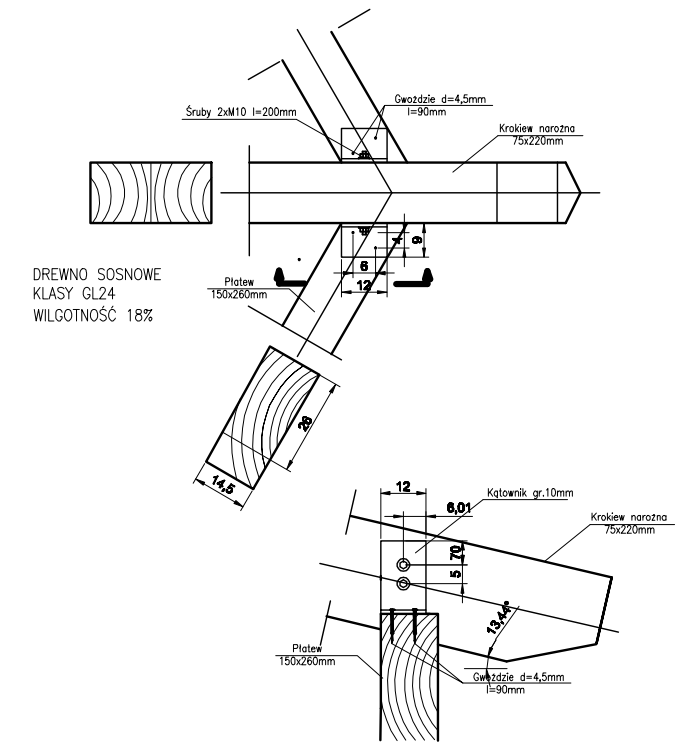

DREWNO SOSNOWE
KLASY GL24
WILGOTNOŚĆ 18%

SZCZEGÓŁ B POŁĄCZENIE KROKWI NAROŻNEJ
Z RURĄ ŚRODKOWĄ SKALA 1:20

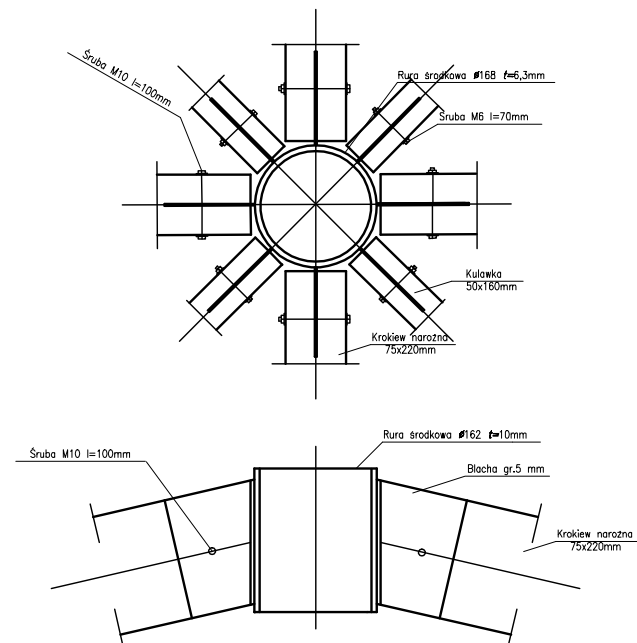

SZCZEGÓŁ C POŁĄCZENIE SŁUPA
Z FUNDAMENTEM SKALA 1:20

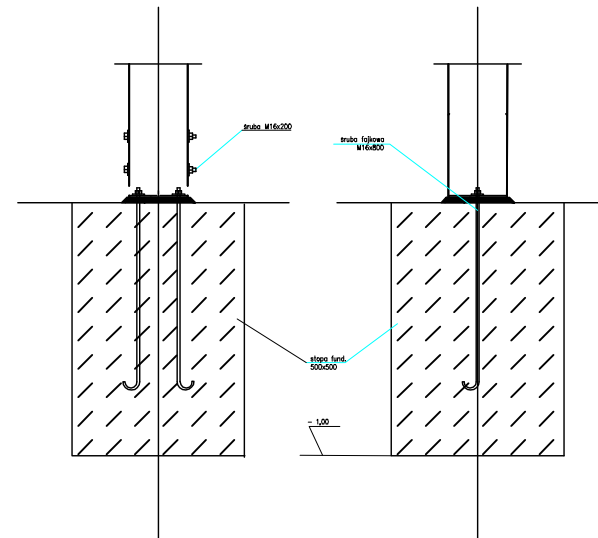

SZCZEGÓŁ D POŁĄCZENIE KULAWKI Z PŁATWIĄ
SKALA 1:20

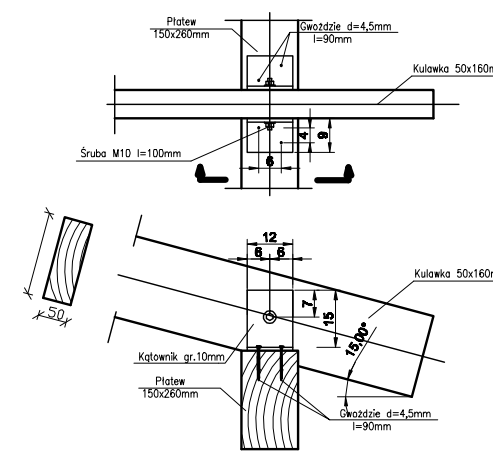

DREWNO SOSNOWE
KLASY GL24
WILGOTNOŚĆ 18%

INWESTOR	
Gmina Zakrzewo ul. Leśna 1; 87-707 Zakrzewo	
TEMAT	
Zagospodarowanie terenu rekreacyjnego w Zakrzewie na działkach nr 139/9 i 141/16	
Tytuł rysunku	
ALTANA REKREACYJNA - SZCZEGÓŁY REKREACYJNE	
DATA WYDANIA	20.02.2016r.
NR RYSUNKU	4
PRAWA AUTORSKIE ZABEZPIECZONE. NINIEJSZY PROJEKT JEST PRZEDMIOTEM PRAWA AUTORSKIEGO I CHOROŃCZY. JEST AUTORSKIM PRAWEM OSOBNYM I AUTORSKIM PRAWEM MAJĄTKOWYM JAKO "UTWÓR ARCHYTEKTONICZNY, ARCHYTEKTONICZNO-URBANISTYCZNY, URBANISTYCZNY" NA PODSTAWIE USTAWY Z DN.4.02.1994r O PRAWIE AUTORSKIM I PRAWACH POKREWNYCH (Dz.Uz. 80 z 2000, poz.804).	
NR STRONY	SKALA 1:10