PROJEKT PLANU OGÓLNEGO GMINY WOŹNIKI

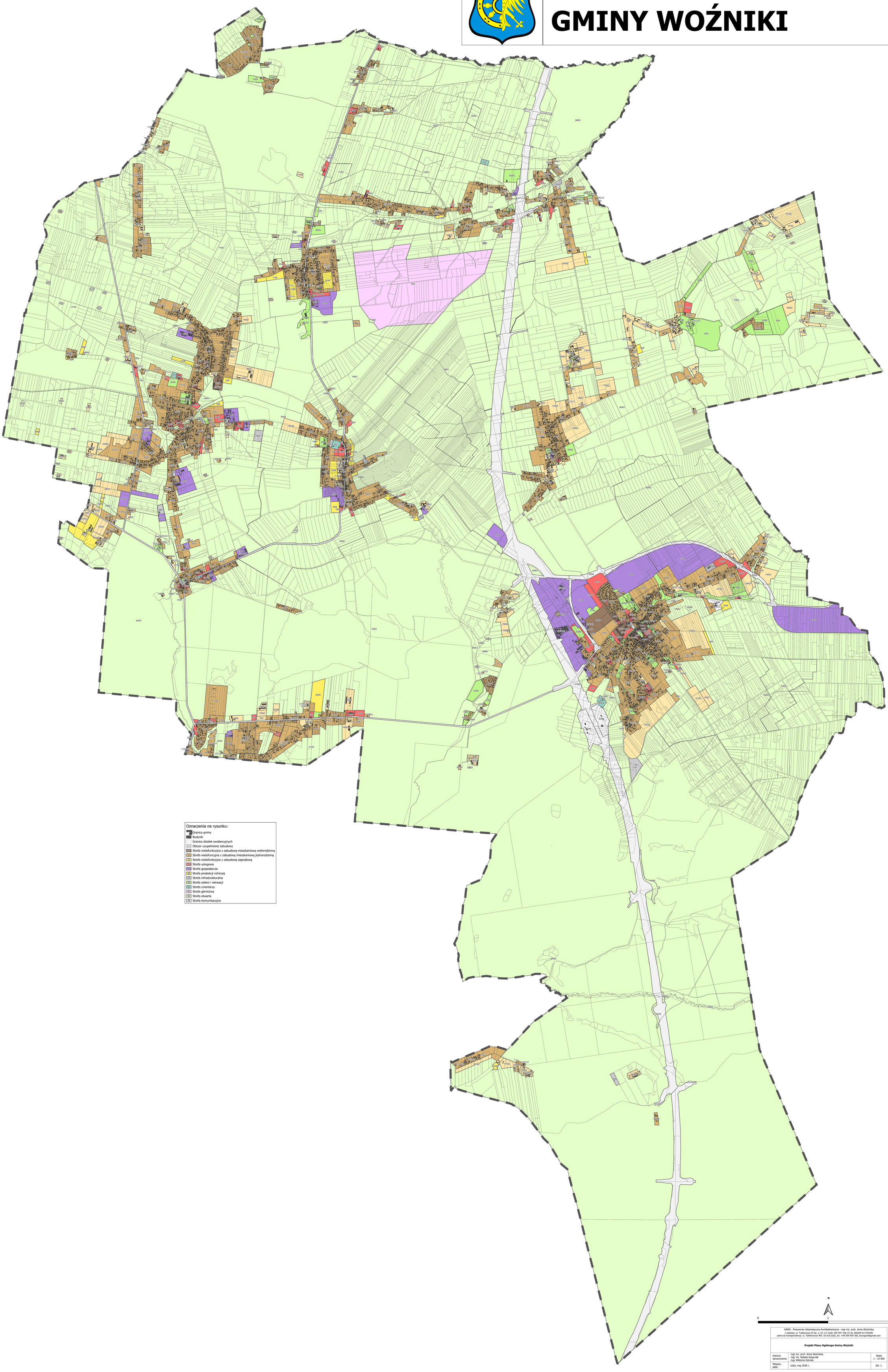

GARD - Pracownia Urbanistyczno-Architektoniczna - mgr inż. arch. Anna Woźnicka
z siedzibą: ul. Traktorowa 43 lok. 2, 91-117 Łódź, NIP 947-106-73-33, REGON 017181095
adres do korespondencji: ul. Telefoniczna 46F, 92-016 Łódź, tel. +48 509 959 368, biurogard@gmail.com

Projekt Planu Ogólnego Gminy Woźniki

Autorzy opracowania:	mgr inż. arch. Anna Woźnicka mgr inż. Natalia Kasprzak mgr Wiktoria Ozimek	Skala 1 : 10 000
Miejsce, data:	Łódź, maj 2026 r.	Zał. 1.