STUDIUM UWARUNKOWAŃ I KIERUNKÓW ZAGOSPODAROWANIA PRZESTRZENNEGO MIASTA I GMINY WOŹNIKI

KIERUNKI ZAGOSPODAROWANIA PRZESTRZENNEGO

RYSUNEK W SKALI 1:25 000 DO WYŁOŻENIA DO PUBLICZNEGO WGLĄDU

0 500 1000 2000 M

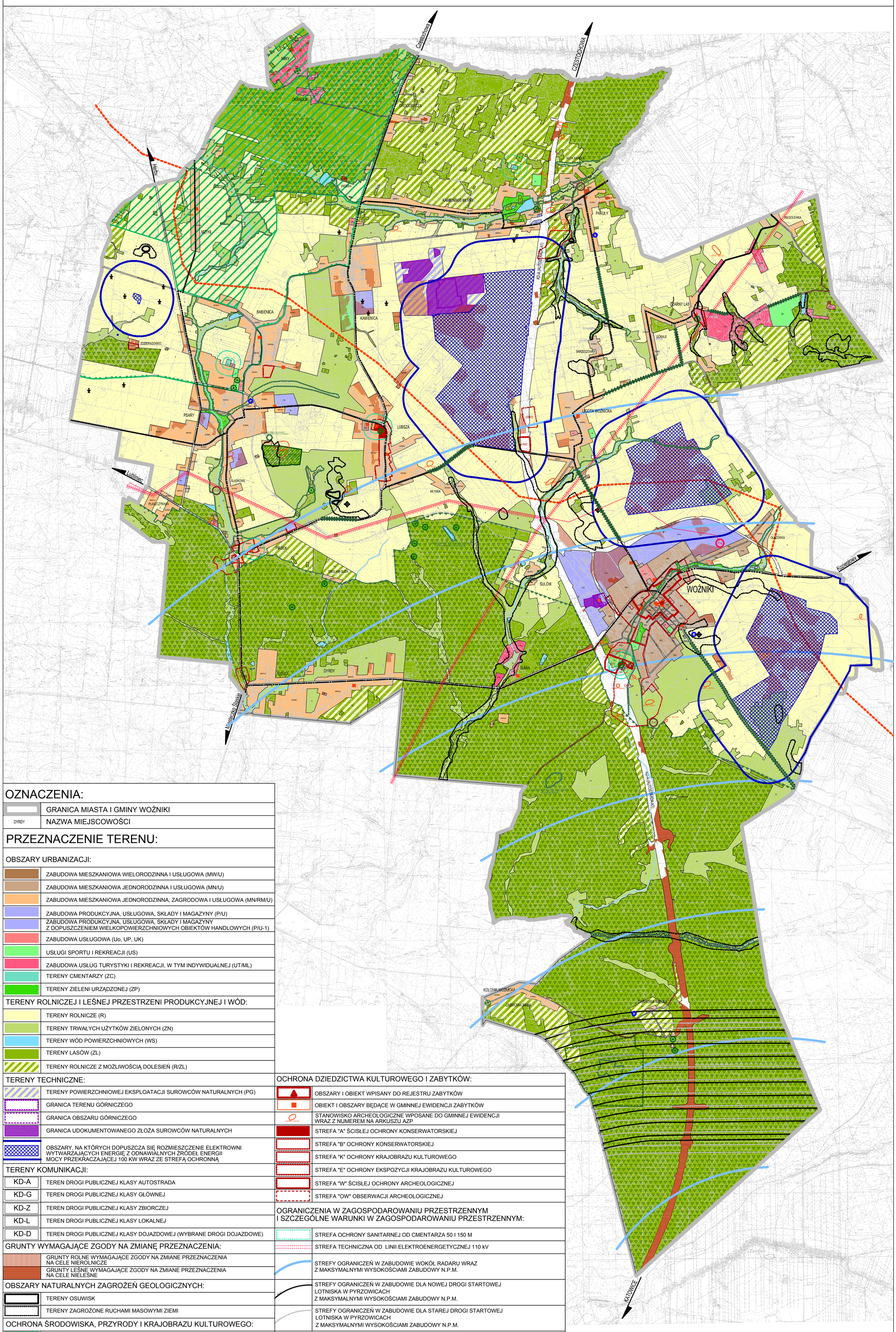

OZNACZENIA:

	GRANICA MIASTA I GMINY WOŹNIKI
DYRDY	NAZWA MIEJSCOWOŚCI

PRZEZNACZENIE TERENU:

OBSZARY URBANIZACJI:

	ZABUDOWA MIESZKANIOWA WIELORODZINNA I USŁUGOWA (MW/U)
	ZABUDOWA MIESZKANIOWA JEDNORODZINNA I USŁUGOWA (MN/U)
	ZABUDOWA MIESZKANIOWA JEDNORODZINNA, ZAGRODOWA I USŁUGOWA (MN/RM/U)
	ZABUDOWA PRODUKCYJNA, USŁUGOWA, SKŁADY I MAGAZYNY (P/U)
	ZABUDOWA PRODUKCYJNA, USŁUGOWA, SKŁADY I MAGAZYNY Z DOPUSZCZENIEM WIELKOPOWIERZCHNIOWYCH OBIEKTÓW HANDLOWYCH (P/U-1)
	ZABUDOWA USŁUGOWA (Uo, UP, UK)
	USŁUGI SPORTU I REKREACJI (US)
	ZABUDOWA USŁUG TURYSTYKI I REKREACJI, W TYM INDYWIDUALNEJ (UT/ML)
	TERENY CMENTARZY (ZC)
	TERENY ZIELENI URZĄDZONEJ (ZP)

TERENY ROLNICZEJ I LEŚNEJ PRZESTRZENI PRODUKCYJNEJ I WÓD:

	TERENY ROLNICZE (R)
	TERENY TRWAŁYCH UŻYTKÓW ZIELONYCH (ZN)
	TERENY WÓD POWIERZCHNIOWYCH (WS)
	TERENY LASÓW (ZL)
	TERENY ROLNICZE Z MOŻLIWOŚCIĄ DOLESIEŃ (R/ZL)

TERENY TECHNICZNE:

	TERENY POWIERZCHNIOWEJ EKSPLOATACJI SUROWCÓW NATURALNYCH (PG)
	GRANICA TERENU GÓRNICZEGO
	GRANICA OBSZARU GÓRNICZEGO
	GRANICA UDOKUMENTOWANEGO ZŁOŻA SUROWCÓW NATURALNYCH
	OBSZARY, NA KTÓRYCH DOPUSZCZA SIĘ ROZMIESZCZENIE ELEKTROWNI WYTWARZAJĄCYCH ENERGIĘ Z ODNAWIALNYCH ŹRÓDEŁ ENERGII MOCY PRZEKRACZAJĄCEJ 100 KW WRAZ ZE STREFĄ OCHRONNĄ

TERENY KOMUNIKACJI:

KD-A	TEREN DROGI PUBLICZNEJ KLASY AUTOSTRADA
KD-G	TEREN DROGI PUBLICZNEJ KLASY GŁÓWNEJ
KD-Z	TEREN DROGI PUBLICZNEJ KLASY ZBIORCZEJ
KD-L	TEREN DROGI PUBLICZNEJ KLASY LOKALNEJ
KD-D	TEREN DROGI PUBLICZNEJ KLASY DOJAZDOWEJ (WYBRANE DROGI DOJAZDOWE)

GRUNTY WYMAGAJĄCE ZGODY NA ZMIANĘ PRZEZNACZENIA:

	GRUNTY ROLNE WYMAGAJĄCE ZGODY NA ZMIANE PRZEZNACZENIA NA CELE NIEROLNICZE
	GRUNTY LEŚNE WYMAGAJĄCE ZGODY NA ZMIANE PRZEZNACZENIA NA CELE NIELEŚNE

OBSZARY NATURALNYCH ZAGROŻEŃ GEOLOGICZNYCH:

	TERENY OSUWISK
	TERENY ZAGROŻONE RUCHAMI MASOWYMI ZIEMI

OCHRONA ŚRODOWISKA, PRZYRODY I KRAJOBRAZU KULTUROWEGO:

	PARK KRAJOBRAZOWY "LASY NAD GÓRNĄ LISWARTĄ"	
	GRANICA OTULINY PARKU KRAJOBRAZOWEGO "LASY NAD GÓRNĄ LISWARTĄ"	
	REZERWAT PRZYRODY "GÓRA GROJEC"	
	OBSZAR NATURA 2000 "BAGNO BRUCH"	
	PROJEKTOWANY UŻYTEK EKOLOGICZNY	
	LOKALNY KORYTARZ EKOLOGICZNY	KRAJOWY KORYTARZ EKOLOGICZNY
	POMNIK PRZYRODY ISTNIEJĄCY	POMNIK PRZYRODY PROJEKTOWANY
	LASY OCHRONNE	
	TRASY KRAJOBRAZOWE	

OCHRONA DZIEDZICTWA KULTUROWEGO I ZABYTKÓW:

	OBSZARY I OBIEKT WPISANY DO REJESTRU ZABYTKÓW
	OBIEKT I OBSZARY BĘDĄCE W GMINNEJ EWIDENCJI ZABYTKÓW
AZP 67-49/167	STANOWISKO ARCHEOLOGICZNE WPOSANE DO GMINNEJ EWIDENCJI WRAZ Z NUMEREM NA ARKUSZU AZP
	STREFA "A" ŚCISŁEJ OCHRONY KONSERWATORSKIEJ
	STREFA "B" OCHRONY KONSERWATORSKIEJ
	STREFA "K" OCHRONY KRAJOBRAZU KULTUROWEGO
	STREFA "E" OCHRONY EKSPOZYCJI KRAJOBRAZU KULTUROWEGO
	STREFA "W" ŚCISŁEJ OCHRONY ARCHEOLOGICZNEJ
	STREFA "OW" OBSERWACJI ARCHEOLOGICZNEJ

OGRANICZENIA W ZAGOSPODAROWANIU PRZESTRZENNYM I SZCZEGÓLNE WARUNKI W ZAGOSPODAROWANIU PRZESTRZENNYM:

	STREFA OCHRONY SANITARNEJ OD CMENTARZA 50 I 150 M
	STREFA TECHNICZNA OD LINII ELEKTROENERGETYCZNEJ 110 kV
	STREFY OGRANICZEŃ W ZABUDOWIE WOKÓŁ RADARU WRAZ Z MAKSYMALNYMI WYSOKOŚCIAMI ZABUDOWY N.P.M.
	STREFY OGRANICZEŃ W ZABUDOWIE DLA NOWEJ DROGI STARTOWEJ LOTNISKA W PYRZOWICACH Z MAKSYMALNYMI WYSOKOŚCIAMI ZABUDOWY N.P.M.
	STREFY OGRANICZEŃ W ZABUDOWIE DLA STAREJ DROGI STARTOWEJ LOTNISKA W PYRZOWICACH Z MAKSYMALNYMI WYSOKOŚCIAMI ZABUDOWY N.P.M.

INFRASTRUKTURA TECHNICZNA I KOMUNIKACYJNA:

	PROJEKTOWANY RUROCIĄG NAFTOWY BORONÓW-TRZEBINIA	
	ISTNIEJĄCA LINIA ELEKTROENERGETYCZNA 110 kV	
	ISTNIEJĄCA LINIA ELEKTROENERGETYCZNA ŚREDNIEGO NAPIĘCIA	
	ISTNIEJĄCE UJĘCIE WODY	
ISO / ITOŚ	ISTNIEJĄCA OCZYSZCZALNIA ŚCIEKÓW	PROJEKTOWANA
	ISTNIEJĄCA ELEKTROWNIA WIATROWA	
	PROJEKTOWANA TRASA ROWEROWA	
	PUNKT WIDOKOWY	

STUDIUM UWARUNKOWAŃ I KIERUNKÓW ZAGOSPODAROWANIA PRZESTRZENNEGO MIASTA I GMINY WOŹNIKI

ZAŁĄCZNIK NR 2 DO UCHWAŁY NR _____ RADY MIEJSKIEJ W WOŹNIKACH

Z DNIA _____

RYSUNEK W SKALI 1:15.000

KIERUJĄC ZAGOSPODAROWANIA PRZESTRZENNEGO SPORZĄDZIŁ: BURMISTRZ MIASTA WOŹNIKI

OPRACOWANIE: PRACOWNIA URBANISTYKI I ARCHITEKTURY KANON, GRZEGORZ CHOJNACKI UL. NADARZYŃSKA 56 GTRĘBUSY