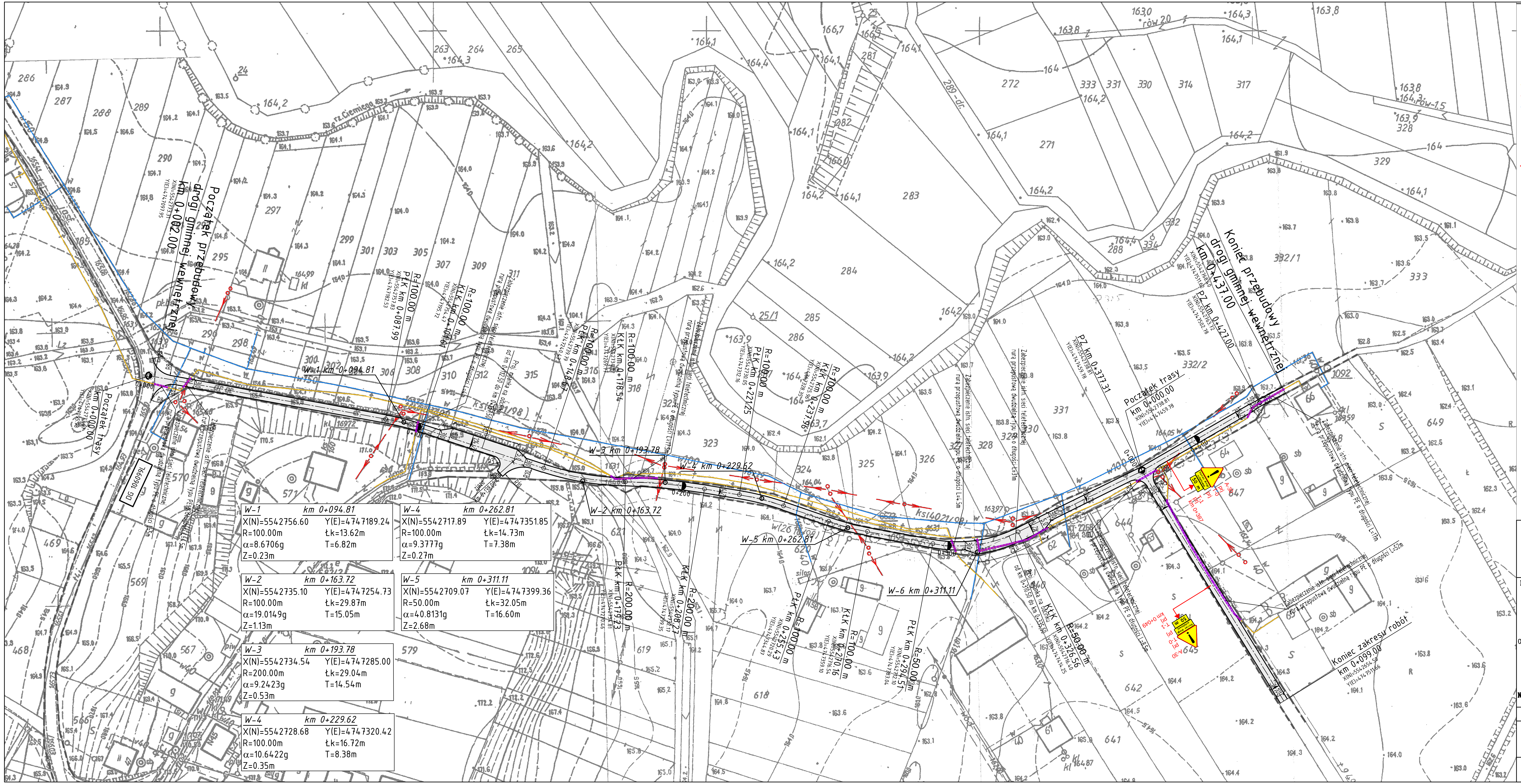

W-1	km 0+094.81
X(N)=5542756.60	Y(E)=4747189.24
R=100.00m	Łk=13.62m
α=8.6706g	T=6.82m
Z=0.23m	

W-2	km 0+163.72
X(N)=5542735.10	Y(E)=4747254.73
R=100.00m	Łk=29.87m
α=19.0149g	T=15.05m
Z=1.13m	

W-3	km 0+193.78
X(N)=5542734.54	Y(E)=4747285.00
R=200.00m	Łk=29.04m
α=9.2423g	T=14.54m
Z=0.53m	

W-4	km 0+229.62
X(N)=5542728.68	Y(E)=4747320.42
R=100.00m	Łk=16.72m
α=10.6422g	T=8.38m
Z=0.35m	

W-4	km 0+262.81
X(N)=5542717.89	Y(E)=4747351.85
R=100.00m	Łk=14.73m
α=9.3777g	T=7.38m
Z=0.27m	

W-5	km 0+311.11
X(N)=5542709.07	Y(E)=4747399.36
R=50.00m	Łk=32.05m
α=40.8131g	T=16.60m
Z=2.68m	

LEGENDA:

Oznaczenia branży drogowej:

- proj. nawierzchnia z betonu asfaltowego do przebudowy
- istn. pas drogowy

Istniejąca infrastruktura techniczna:

- istn. sieć telekomunikacyjna
- istn. sieć energetyczna
- istn. sieć wodociągowa

A-30 prj T-0 prj T-1 prj km 0+387 -proj. oznakowanie pionowe

drogowiec Biuro Usług Projektowych

21-003 Ciecierzyn, Dys 302 D
(081) 469 15 45
biuro@drogowiec.info
www.drogowiec.info
NIP 712-128-29-23 REGON 430918788

Inwestor:

Gmina Wólka
Jakubowice Murowane 8, 20-258 Lublin 62

Obiekt: Przebudowa drogi gminnej wewnętrznej położonej na działkach nr ew. 185 i 1127 w miejscowości Łysaków na odcinku od km 0+002.00 do km 0+437.00

Nazwa rys. **Plan sytuacyjny**

Funkcja	Imię i nazwisko	Podpis	Data lipiec 2015 r.
Projektant	mgr inż. Robert Puliński upr. bud. Nr LUB/0077/POOD/03		Skala 1:1000 Nr umowy 032.102.2015 z dnia 1.07.2014
Asystent	mgr inż. Rafał Gałan		Nr rys. 2