STUDIUM UWARUNKOWAŃ I KIERUNKÓW ZAGOSPODAROWANIA PRZESTRZENNEGO GMINY WIŚNIEWO
RYSUNEK STUDIUM

ZAŁĄCZNIK NR 3 - KIERUNKI ZAGOSPODAROWANIA PRZESTRZENNEGO GMINY

załącznik nr 3 do uchwały 2025
Rady Gminy Wiśniewo z dnia ..... 2025 roku

skala 1:10 000

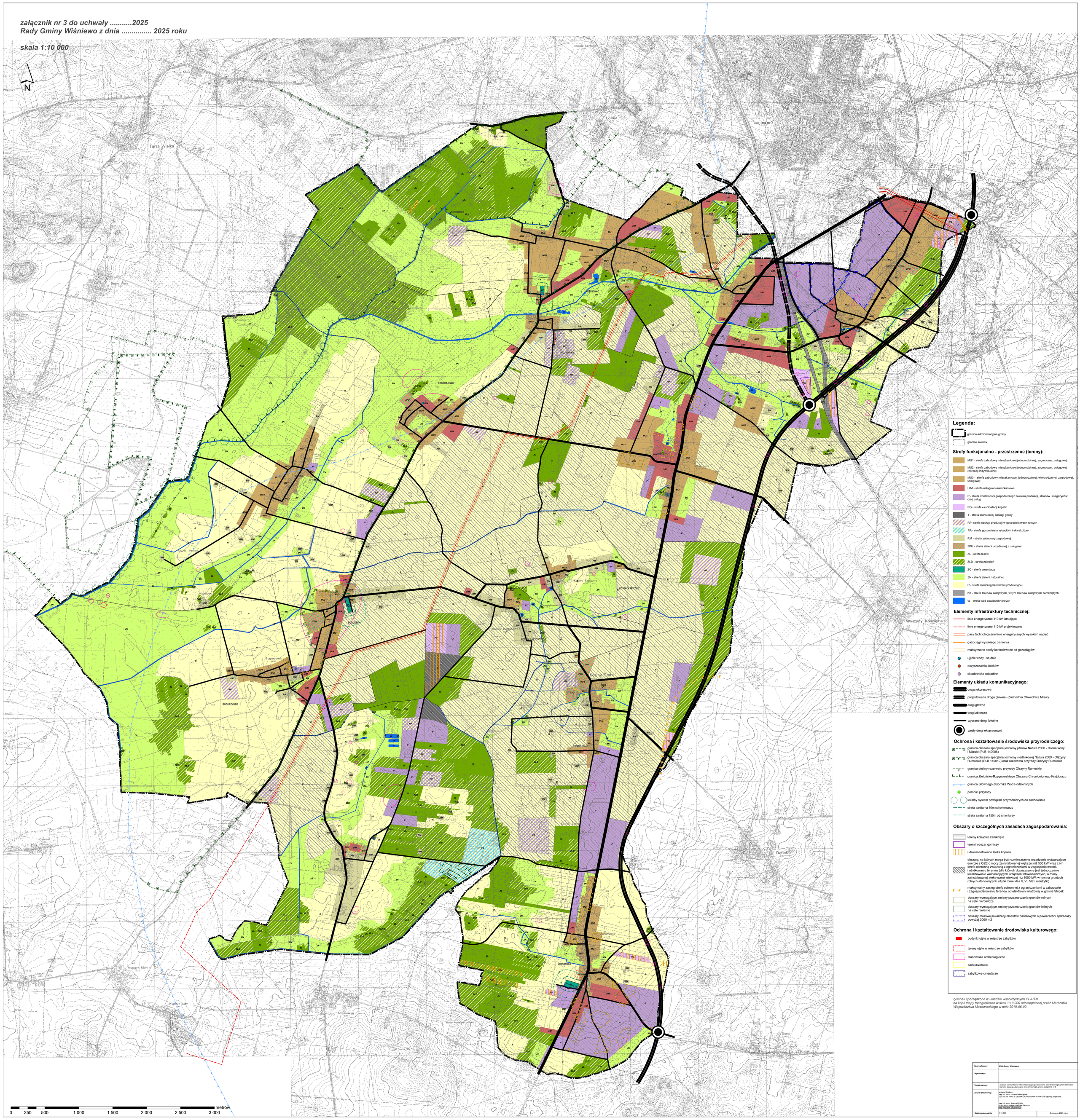

rysunek sporządzono w układzie współrzędnych PL-UTM
na kopii mapy topograficzne w skali 1:10 000 udostępnionej przez Marszałka Województwa Mazowieckiego w dniu 2019-06-03

Sporządzający:	**Wójt Gminy Wiśniewo**
Wykonawca:	
Temat planszy:	studium uwarunkowań i kierunków zagospodarowania przestrzennego gminy Wiśniewo kierunki zagospodarowania przestrzennego gminy - załącznik nr 3
Zespół projektowy:	autorzy Studium: mgr inż. arch. Izabela Sobierajska upr. urb. nr 1691, d. członek OIUrWarszawie w WA-278 - główny projektant; mgr inż. arch. Joanna Wójcik dr inż arch. Małgorzata Ewa Wikorska [mgr inż. Krzysztof Jakubowski]
Skala opracowania:	1:10 000 — 2 czerwca 2025 roku