STUDIUM UWARUNKOWAŃ I KIERUNKÓW ZAGOSPODAROWANIA PRZESTRZENNEGO GMINY WIŚNIEWO

ZAŁĄCZNIK NR 2 - UWARUNKOWANIA ZAGOSPODAROWANIA PRZESTRZENNEGO GMINY

załącznik nr 2 do uchwały Nr .....
Rady Gminy Wiśniewo z dnia ..... roku

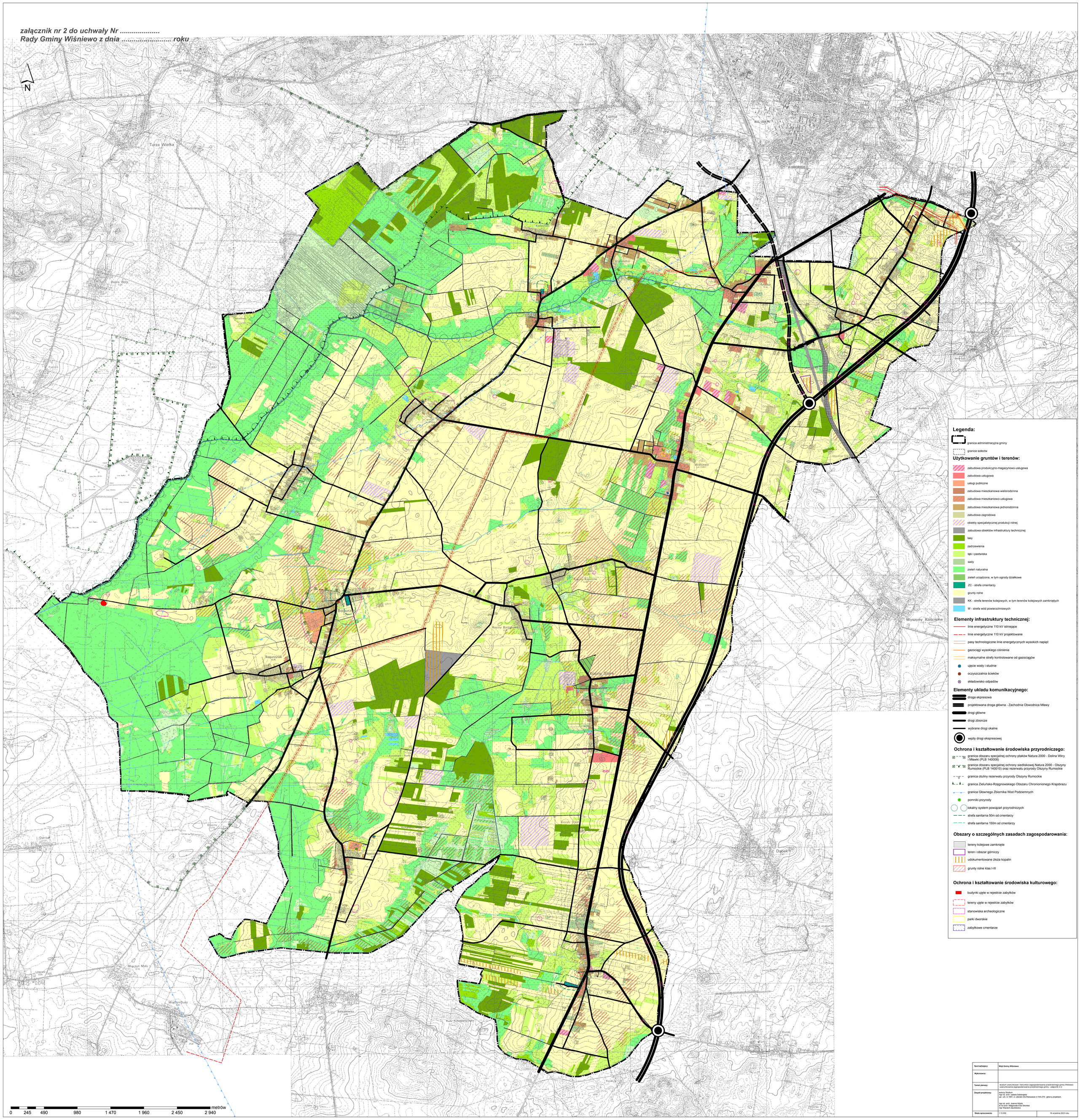

Sporządzający:	**Wójt Gminy Wiśniewo**
Wykonawca:	
Temat planszy:	studium uwarunkowań i kierunków zagospodarowania przestrzennego gminy Wiśniewo uwarunkowania zagospodarowania przestrzennego gminy - załącznik nr 2
Zespół projektowy:	Jednostka Studium: mgr inż. arch. Izabela Sobierajska upr. urb. nr 1691, d. uprawń GUrWarszawie nr WA-276 - główny projektant, mgr inż. arch. Joanna Wójcik dr inż arch. Małgorzata Ewa Sikorska mgr Wojciech Zaciekiewicz
Skala opracowania:	1:10 000 — 18 września 2023 roku