STUDIUM UWARUNKOWAŃ I KIERUNKÓW ZAGOSPODAROWANIA PRZESTRZENNEGO GMINY WIŚNIEWO
RYSUNEK STUDIUM

ZAŁĄCZNIK NR 3 - KIERUNKI ZAGOSPODAROWANIA PRZESTRZENNEGO GMINY

załącznik nr 3 do uchwały Nr .....
Rady Gminy Wiśniewo z dnia ..... 2023 roku

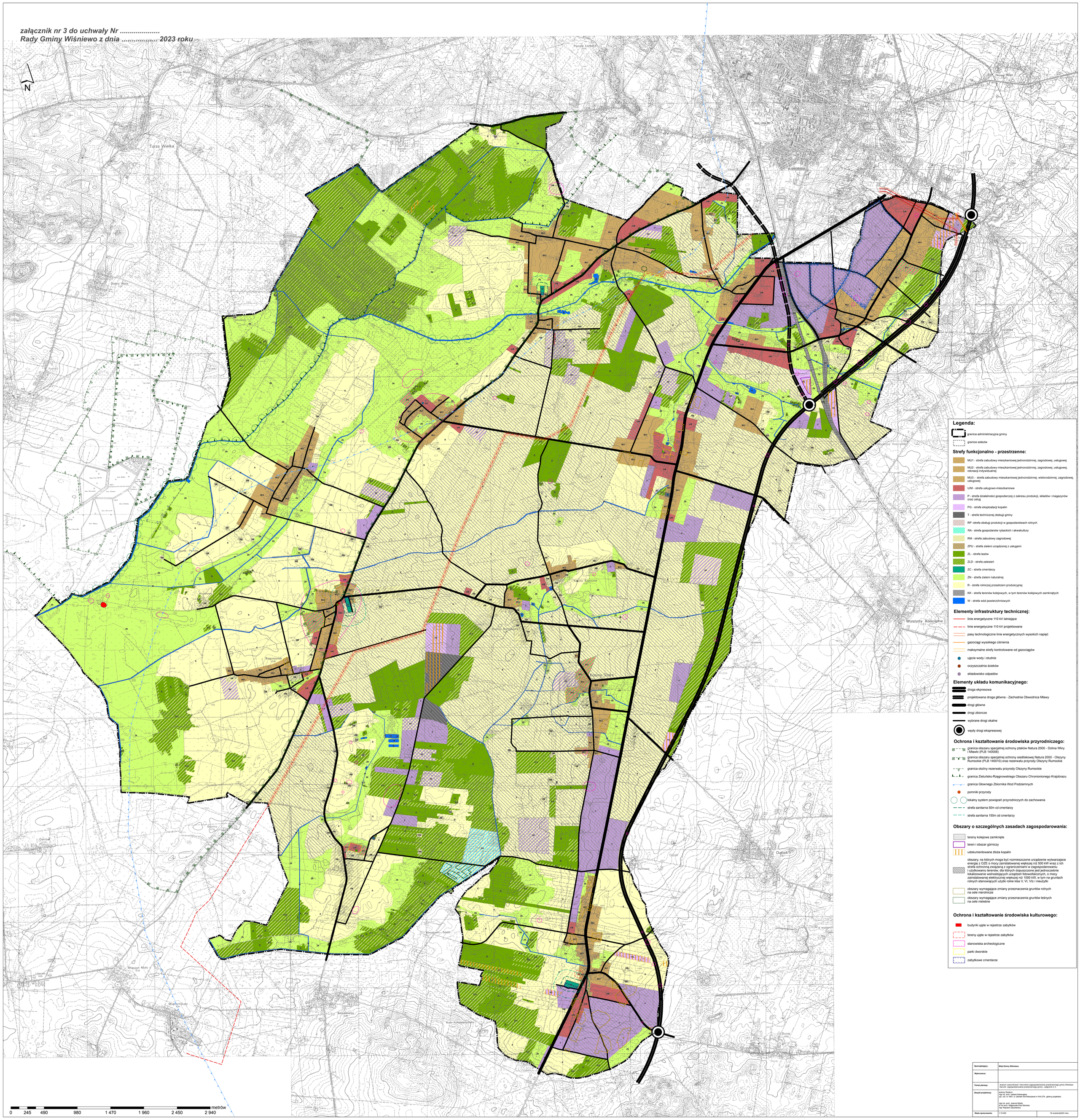

Sporządzający:	Wójt Gminy Wiśniewo
Wykonawca:	
Temat planszy:	studium uwarunkowań i kierunków zagospodarowania przestrzennego gminy Wiśniewo kierunki zagospodarowania przestrzennego gminy - załącznik nr 3
Zespół projektowy:	autorzy Studium: mgr inż. arch. Izabela Sobieszyka upr. urb. nr 160/L.d. członek OIUWarszawa nr WA-278 - główny projektant, mgr inż. arch. Joanna Wójcik dr inż arch. Małgorzata Ewa Skorska mgr Wojciech Zaciślewicz
Skala opracowania:	1:10.000 — 18 września2023 roku