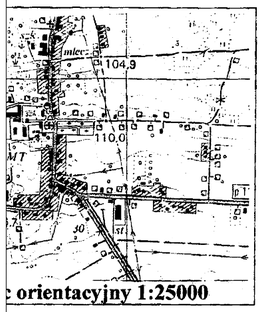

MAPA DO CELÓW PROJEKTOWYCH

Oznaczenie kancelaryjne zgłoszenia pracy geodezyjnej		DZ.40600.3617.2015	Nazwa układu współrzędnych	prostokątnych płaskich	1965/4
Nazwa miejscowości		Wilczogóra		układu wysokości	Kronsztadt 60
Jednostka ewidencyjna	identyfikator	301014_2	Oznaczenie granic obszaru, który był przedmiotem aktualizacji		— — — — —
	nazwa	Wilczyn	Informacja o służebnościach gruntowych mających wpływ na zagospodarowanie gruntów, zlokalizowanych w granicach projektowanej inwestycji		Mapa do celów projektowych została wykonana bez ustalania obciążeń służebnościami gruntowymi ujawnianymi w księdze wieczystej
Obręb ewidencyjny	identyfikator	0013			
	nazwa	Wilczogóra			
Skala mapy	1 : 1000				
Sekcja	424.122.132		Data opracowania mapy		07.12.2015

HANDLOWO-USŁUGOWA "MARS"
B. Karykowski K. Sobczak
62-510 Konin, ul. Chopina 9/71
NIP 665-000-07-23 REGON 310500978
tel. (063) 242-02-79

.....
Nazwa / imię i nazwisko wykonawcy

KAZIMIERZ SOBCZAK
geodeta uprawniony nr 9815
62-500 Konin, ul. Leszczynowa 17
tel. kom. 605 070 128

.....
imię i nazwisko geodety uprawnionego który opracował mapę

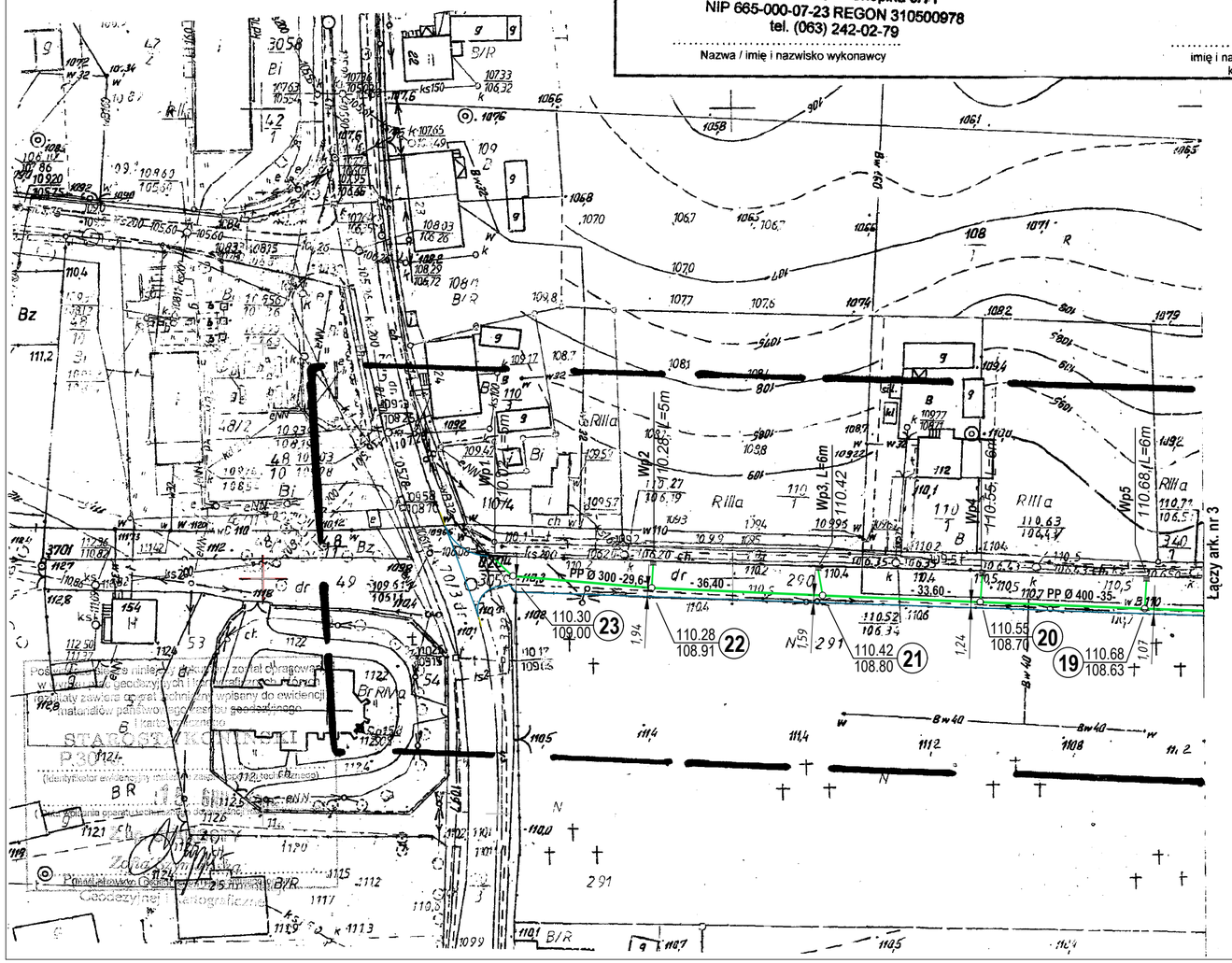

WSPÓŁRZĘDNE PUNKTÓW

19	X=3804787.63	Y=5717793.65
20	X=3804752.62	Y=5717795.06
21	X=3804719.07	Y=5717796.45
22	X=3804682.73	Y=5717798.04
23	X=3804653.22	Y=5717800.59
Wp1	X=3804002,27	Y=5717804,39
Wp2	X=3804683.02	Y=5717803.29
Wp3	X=3804718.16	Y=5717802.13
Wp4	X=3804753.06	Y=5717800.99
Wp5	X=3804787.97	Y=5717799.86

LEGENDA:

- Projektowana kanalizacja deszczowa PP ø 400–200mm
- Projektowana przebudowa kanalizacji sanitarnej PVC–U ø 200–160mm
- Istniejacy kolektor sanitarny do rozbiórki PCV ø 200 mm
- (OS) – Projektowany osadnik piasku poj. 3m3
- (1) – Projektowana studnia rewizyjna typu BS ø 1000mm
- (WP) – Projektowany wpust ściekowy
- (W) – Projektowany wylot betonowy ø 500mm
- "A" – Rura dwudzielna "Arot"

Biuro Projektów i Usług Technicznych "EKO–PROJEKT" Żychlin, ul. Wrzosowa 8

INWESTOR	Gmina Wilczyn, ul. Strzelińska 12 D, 62–550 Wilczyn						
TYTUŁ PROJEKTU	Kanalizacja deszczowa na ulicy Cmentarnej w Wilczogórze wraz z przebudową kanalizacji sanitarnej						
TYTUŁ RYSUNKU	PROJEKT ZAGOSPODAROWANIA TERENU						NR ZLECENIA 6.2016
	IMIĘ I NAZWISKO	NR UPRAWN.	SPECJALNOŚĆ	PODPIS	BRANŻA	SKALA	DATA
PROJEKTANT	inż. Jerzy Ćwiek	UAB8346/II/62/89	instal.–inż.		SANITARNA	1:1000	06.2016r
SPRAWDZIŁ	mgr inż. Dariusz Rogowski	GP 7342/4/94	instal.–inż.				
KIER.PRAC.	inż. Jerzy Ćwiek	UAB8346/II/62/89	instal.–inż.		NR RYS.	4	

WSZELKIE PRAWA AUTORSKIE ZASTRZEŻONE