

**UCHWAŁA NR XX/217/2020
RADY GMINY SZTUTOWO**

z dnia 6 października 2020 r.

w sprawie wyrażenia zgody na wydzierżawienie na okres 3 lat nieruchomości gruntowej części działki nr 491 położonej w Kątach Rybackich

Na podstawie art. 18 ust. 2 pkt 9 lit „a” ustawy z dnia 8 marca 1990 r. o samorządzie gminnym (t.j. Dz. U z 2020r., poz. 713 ze zmianami) w związku z art. 13 ust 1 ustawy z dnia 21 sierpnia 1997r. o gospodarce nieruchomościami (t.j. Dz. U. z 2020r. poz. 65 ze zmianami) oraz § 3 Uchwały Nr IX/89/2015 Rady Gminy Sztutowo z dnia 23 czerwca 2015 r. w sprawie określenia zasad nabywania, zbywania, obciążania nieruchomości oraz ich wydzierżawiania lub wynajmowania na czas dłuższy niż trzy lata lub na czas nieoznaczony oraz zawierania kolejnych umów, których przedmiotem jest ta sama nieruchomość (Dziennik Urzędowy Województwa Pomorskiego z 2015 r. poz. 2178) Rada Gminy Sztutowo uchwala, co następuje:

§ 1. Wyraża się zgodę na wydzierżawienie dotychczasowemu dzierżawcy części działki Nr 491 o pow. 0,0468 ha położonej w Kątach Rybackich na okres 3 lat, z przeznaczeniem na ogródek przydomowy. Szczegółowy zakres przedmiotu dzierżawy zawiera szkic sytuacyjny działki stanowiący załącznik nr 1 do niniejszej uchwały.

§ 2. Wykonanie uchwały powierza się Wójtowi Gminy Sztutowo.

§ 3. Uchwała wchodzi w życie z dniem podjęcia.

Przewodniczący Rady Gminy

dr Marcin Owskiński

STAROSTA NOWODWORSKI
UL. GEN. WŁADYSŁAWA SIKORSKIEGO 23
82-100 NOWY DWÓR GDAŃSKI

.....
(nazwa organu wydającego dokument)

Województwo: **pomorskie**
Powiat: **nowodworski**
Jednostka ewidencyjna: **221005_2, Sztutowo**
Obręb ewidencyjny: **221005_2.0002, Kąty Rybackie**

INFORMACJA Z REJESTRU GRUNTÓW

sporządzono dnia: 22-09-2020 13:37:58

Nr jednostki rejestrowej: **G26**

Osoby: **1**

Udział Forma władania	Dane osoby fizycznej / instytucji
1/1 gr. 4.0 własność	GMINA SZTUTOWO REGON: 170747951 siedziba: ul. Gdańska 55, 82-110 Sztutowo

Działki ewidencyjne: **1**

Arkusz	Nr działki	Adres / Położenie	Powierzchnia [ha]	Użytek i klasa bonitacyjna		Nr KW lub inne dokumenty
				Użytek	Pow. [ha]	
2	491	Kąty Rybackie	0.1231	N	0.1231	GD2M/00048165/8

Identyfikator: 221005_2.0002.491; Rejon statystyczny: 163980;

Razem powierzchnia działek [ha]:	0.1231	ha
Słownie:	jeden tysiąc dwieście trzydzieści jeden metrów kwadratowych	

UWAGA: W jednostce znajdują się jeszcze inne działki.

Powierzchnia całej jednostki rejestrowej: **11.4887 (jedenaście hektarów cztery tysiące osiemset osiemdziesiąt siedem metrów kwadratowych)**

Oznaczenia użytków i klas
N - Nieużytki

**DOKUMENT NINIEJSZY WYDANO
WYŁĄCZNIE DO UŻYTKU SŁUŻBOWEGO**

Anna Góra
22-09-2020

.....
(sporządził: data i podpis)

.....
(imię i nazwisko osoby reprezentującej organ
lub osoby upoważnionej przez organ: data i podpis)

Wydruk mapy z systemu WebEwid

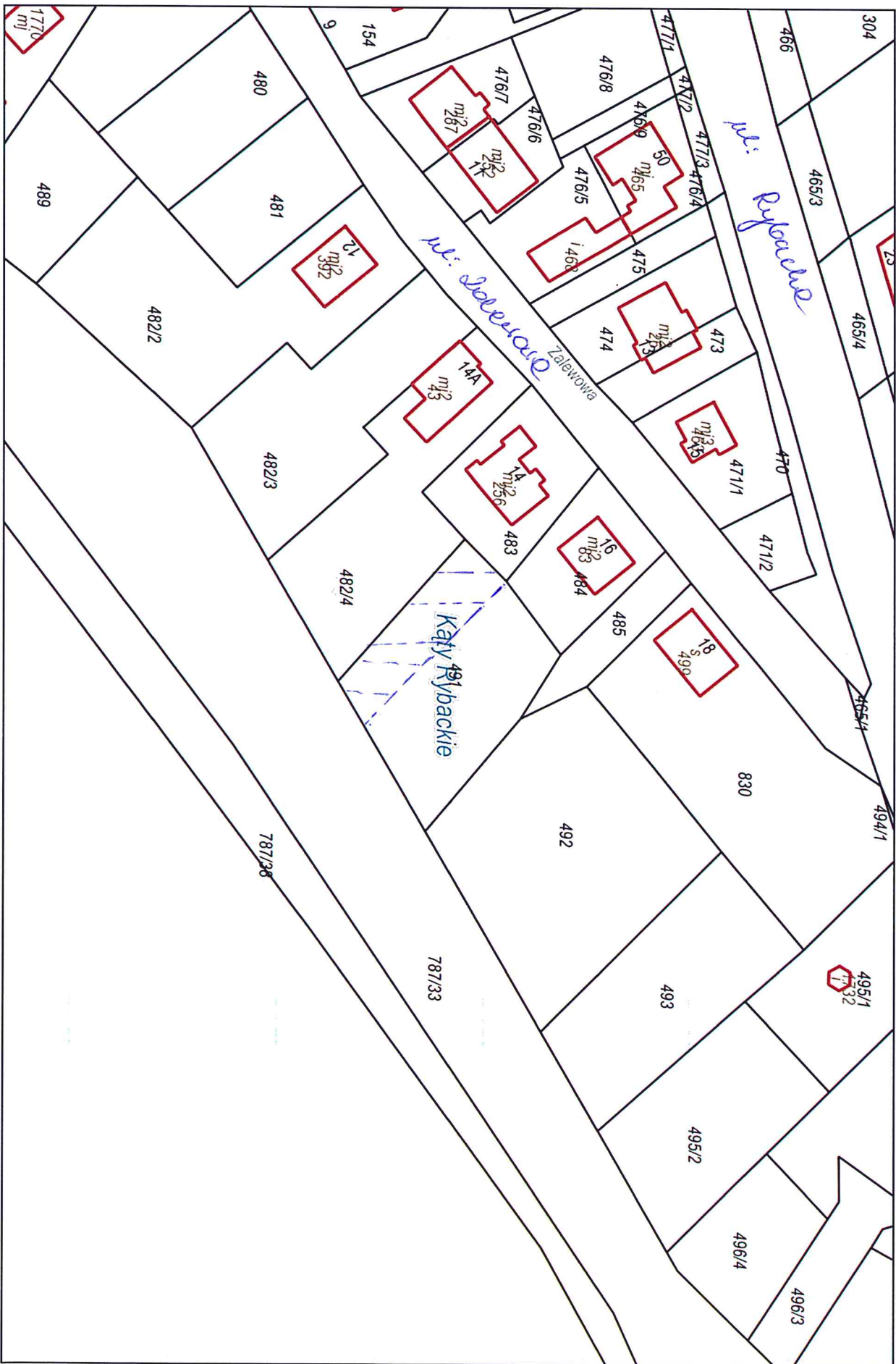

Wydruk w skali 1:1000

Wydruk z systemu WebEwid

Sporządził: Anna Góra

Udostępniane informacje nie są dokumentami w postępowaniach administracyjnych i innych. Materiały zawierające informacje z powiatowego zasobu geodezyjnego (w tym dane z operatu ewidencji gruntów i budynków Starostwa Powiatowego w Nowym Dworze Gdańskim) należy zamawiać w Wydziale Geodezji. Dokumenty zawierające inne informacje przewidziane w Wewnętrznym Portalu Mapowym należy zamawiać w wydziałach merytorycznych, odpowiedzialnych za aktualizację tych danych.

UZASADNIENIE

Zgodnie z art. 18 ust. 2 pkt. 9 lit. „a” ustawy z dnia 8 marca 1990 r. o samorządzie gminnym uchwała rady jest wymagana w przypadku gdy po umowie zawartej na czas oznaczony do 3 lat strony zawierają kolejną umowę , której przedmiotem jest ta sama nieruchomość. Poprzednia umowa z tym samym podmiotem zawarta jest na czas określony do dnia **25.10.2020** r.