

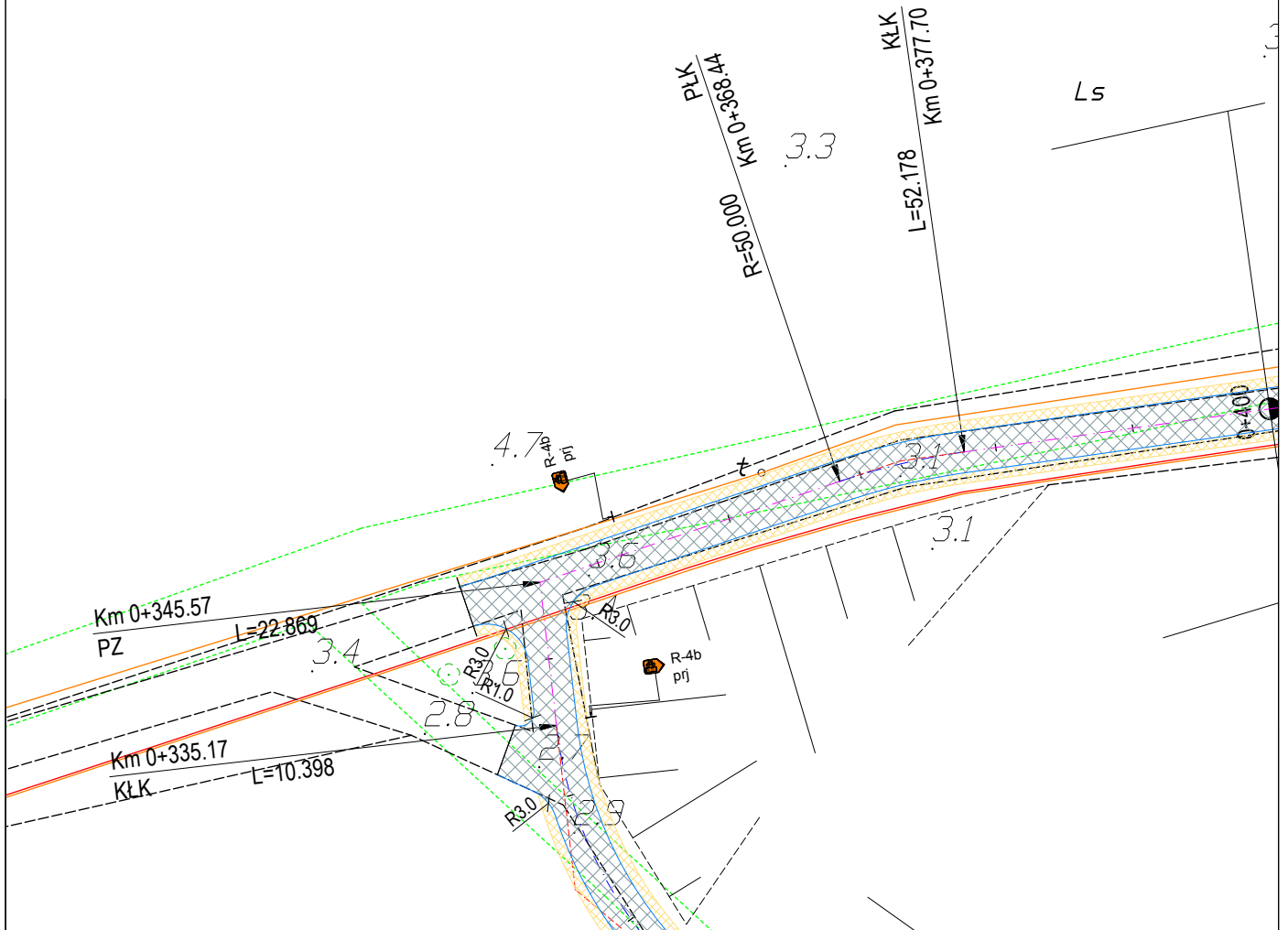

Ls



PROJEKTOWANE OZNAKOWANIE SZLAKU ROWEROWEGO

OZNAKOWANIE PIONOWE	SŁUPEK ZNAKU	ILOŚĆ	UWAGI
 R-4b prj	PROJ.	3	BRAK



CIVPRO Usługi Projektowo Pomiarowe

mgr inż. Maciej Potrzebowski

80-174 Gdańsk, ul. Potęgowska 6/30

maciej.potrzebowski@gmail.com, tel. 601-841-525

Zadanie/Obiekt	Oznakowanie trasy rowerowej na odcinkach: 296-297 Sztutowo - Kąty Rybackie oraz 299-301 Kąty Rybackie - Przebrno w ramach realizacji projektu pn. „Pomorskie Trasy Rowerowe o znaczeniu międzynarodowym R-10 i Wiślana Trasa Rowerowa R-9 - partnerstwo Gminy Miasta Krynica Morska			
Adres	Miasto: Sztutowo Gmina: Sztutowo			
Inwestor	Gmina Sztutowo, 82-110 Sztutowo, ul. Gdańska 55			Stadium projektu
Nazwa Tomu	Projekt Wykonawczy			P.W.
Nazwa Teczki/opracowania	Stała Organizacja Ruchu			Branża
Tytuł rysunku	PLAN SYTUACYJNY			Drogowa
Zespół projektowy	imię i nazwisko	nr uprawnień	podpis	Data opracowania
Opracował	technik Marcin Potrzebowski			01/2018
				Rys nr : 2.9
				Skala 1:500