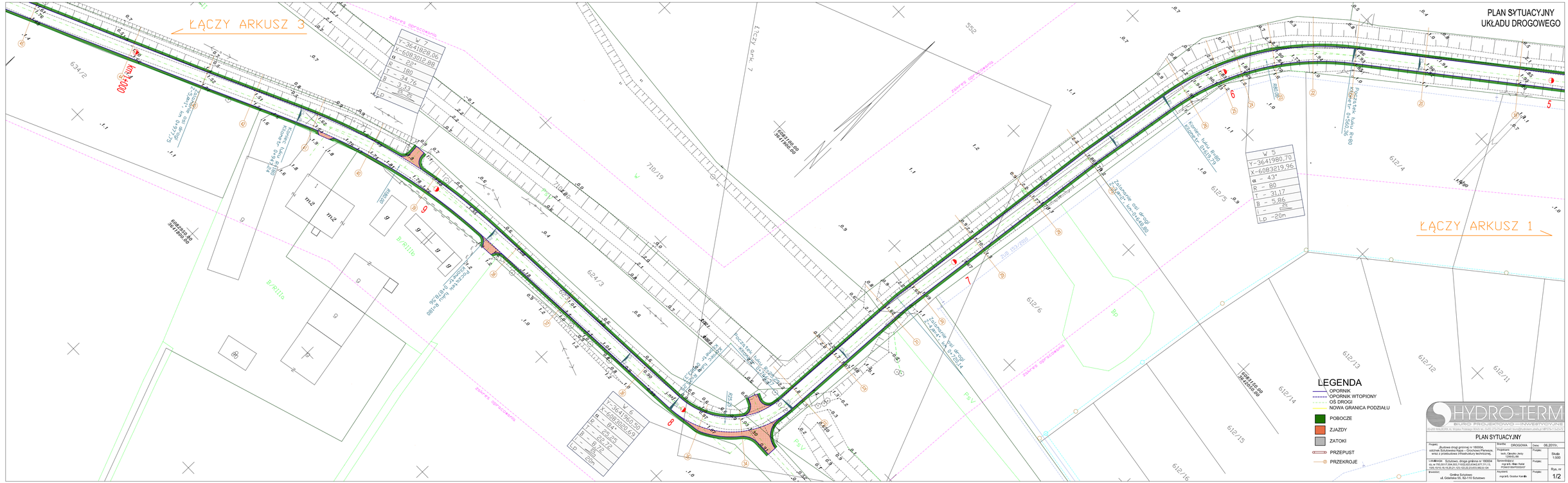
PLAN SYTUACYJNY
UKŁADU DROGOWEGO
ŁĄCZY ARKUSZ 3
ŁĄCZY ARKUSZ 1
W 7
Y-3641828,06
X-6083012,88
α - 22°
R - 180
T - 34,76
B - 3,33
Lp - 2x-2x
W 6
Y-3641960,50
X-6083020,69
α - 84°
R - 25,25
T - 22,72
B - 8,72
Lp - 20m
W 5
Y-3641980,70
X-6083219,96
α - 43°
R - 80
T - 31,17
B - 5,86
Lp - 20m
zakres opracowania
LEGENDA
OPORNIK
OPORNIK WTOPIONY
OŚ DROGI
NOWA GRANICA PODZIAŁU
POBOCZE
ZJAZDY
ZATOKI
PRZEPUST
PRZEKROJE
SHYDRO-TERM
BIURO PROJEKTOWO-INWESTYCYJNE
PLAN SYTUACYJNY
Projekt: „Budowa drogi gminnej nr 180004, odcinek Sztutowska Kąpiel – Grochowo Pierwsze, wraz z przebudową infrastruktury technicznej.
Lokalizacja: Sztutowo, droga gminna nr 180004 dz. nr 793,8517,294,553,7/1022,623,6/1,677,751,1/1,1/2,1/3,1/4,1/5,2/1,1/2,1/3,2/2,2/3,4/3,5/2,6,1/24
Inwestor: Gmina Sztutowo ul. Gdańska 55, 82-110 Sztutowo
Branża: DROGOWA
Projektant: tech. Cieszko Jerzy Uprawnienia
Sprawdzający: mgr inż. Elżbieta Kubal POWIERZCHOWOŚĆ
Asystent: mgr inż. Gordon Kamila
Data: 06.2015r.
Podpis: Skala 1:500
Podpis: Rys. nr 1/2