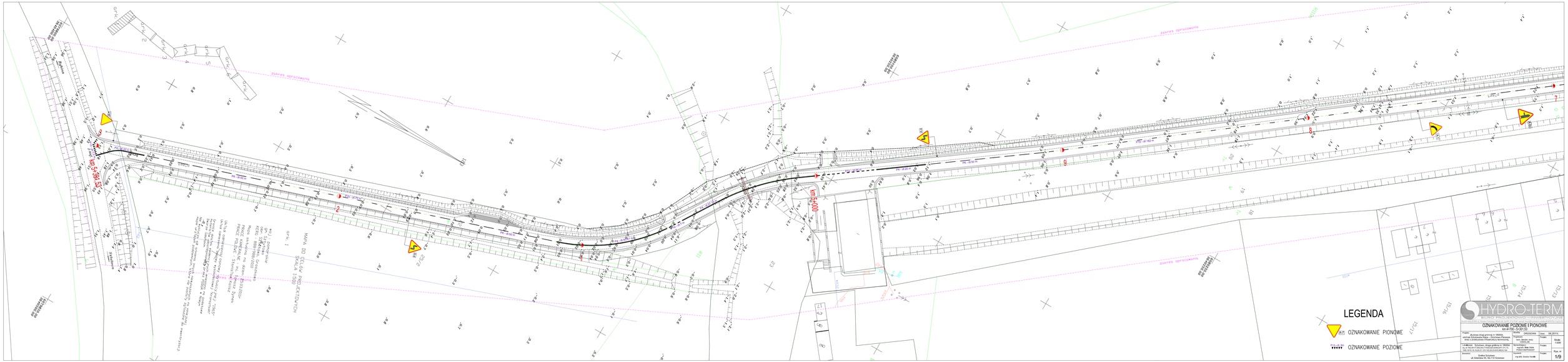

km 5+384,53
km 5+000
MAPA DO GEŁŁENIA ZGODNOŚCI
SKALA 1:500
arkusz 1
LEGENDA
OZNAKOWANIE PIONOWE
OZNAKOWANIE POZIOME
HYDRO-TERM
OZNAKOWANIE POZIOME I PIONOWE
km 4+700 - 5+201,53
Budowa drogi gminnej w rejonie skrzyżowania Kaliska - Grochowa Pierwsza z drogą wojewódzką nr 442 km 0+000,00
Projektant: Biuro Projektowe "HYDRO-TERM" mgr inż. Grzegorz Kowalski
Skala: 1:500
Arkusz: 1/9