ZEJŚCIE NA PLAŻĘ NR 52
W KĄTACH RYBACKICH

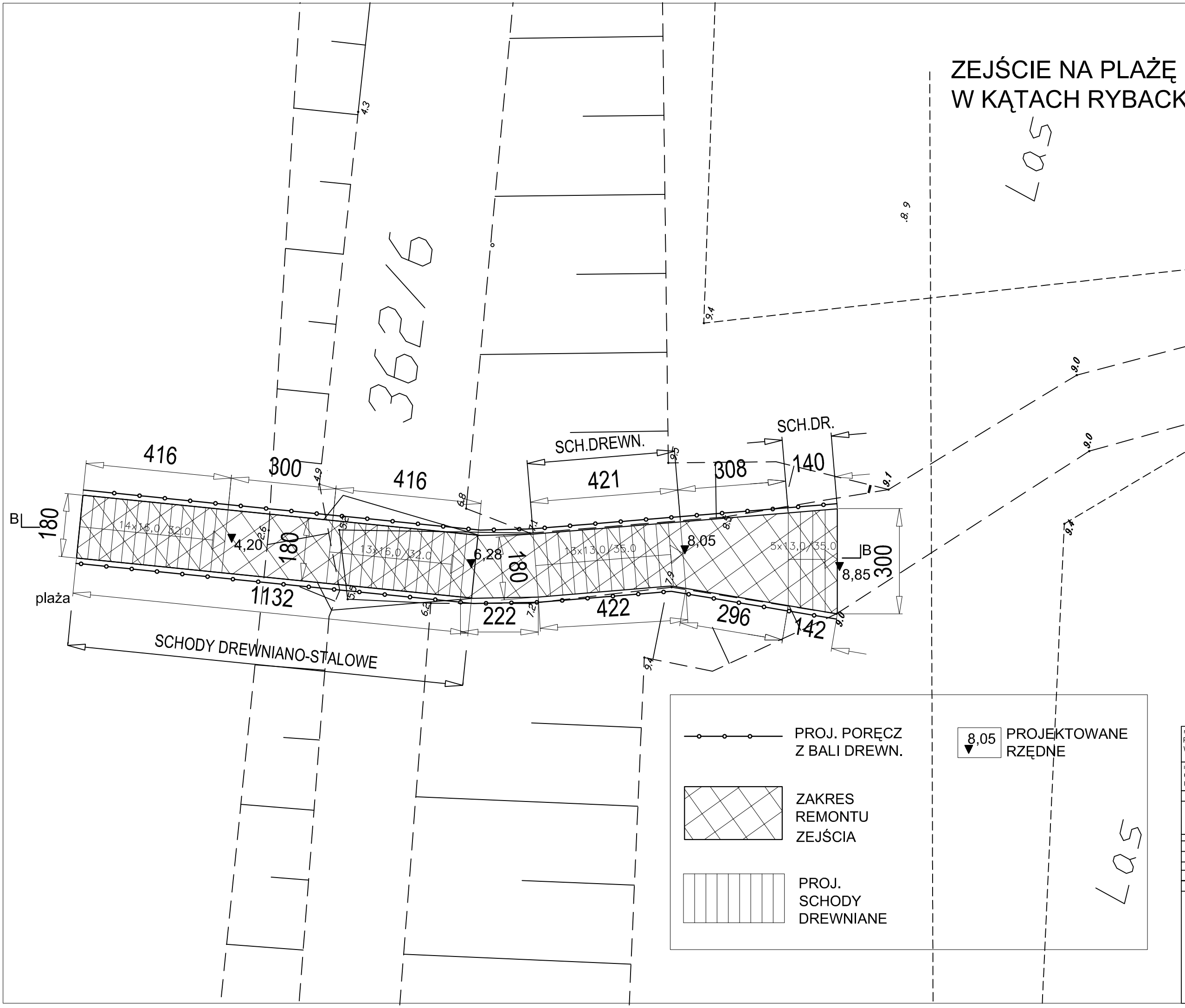

ZEJŚCIE NA PLAŻĘ NR 52 W KĄTACH RYBACKICH W CAŁOŚCI POŁOŻONE JEST NA TERENIE NADBRZEŻNEGO PASA TECHNICZNEGO.

ZAKRES ROBÓT:
- ROZBIÓRKA ISTNIEJĄCYCH SCHODÓW DREWNIANYCH
- WYKONANIE PORĘCZY Z BALI DREWNIANYCH
- WYKONANIE NOWYCH SCHODÓW DREWNIANYCH
- WYKONANIE SCHODÓW DREWNIANO-STALOWYCH NA ODCINKU ZNISZCZEŃ SZTORMOWYCH
- WYPROFILOWANIE I UKSZTAŁTOWANIE PODŁOŻA
- UPORZĄDKOWANIE PRZYLEGŁYCH TERENÓW WYDMY O SZEROKOŚCI PO 5M Z KAŻDEJ STRONY.
- NAPRAWA UKSZTAŁTOWANIA WYDMY W PASIE PRZYLEGŁYM DO ZEJŚCIA O SZER. 2 M ZKAŻDEJ STRONY. ZASADZENIE KRZEWÓW DZIKIEJ RÓŻY PO DWA RZĘDY Z KAŻDEJ STRONY.

NAZWA OPRACOWANIA:
PROJEKT REMONTU ZEJŚCIA NA PLAŻĘ NR 52
W KĄTACH RYBACKICH, DZ. NR 362/6

INWESTOR:
GMINA SZTUTOWO
UL. GDAŃSKA 55, 82-110 SZTUTOWO

PROJEKTANT

PROJECT-SYSTEM
02-123 Warszawa, ul. Korotyńskiego 23
Oddział 82-300 ELBLĄG UL.KUMIELI 1-2. TEL: 0-55/2363777

Autor opracowania:

Tytuł, imie i nazwisko:	Nr upraw.:	Podpis:
mgr inż. arch. PIOTR PAŁDYNA	upr. nr 02/00/OL	

Opracowanie :
mgr inż. HENRYK KOCZERGO

Tytuł rysunku :
PLAN ZAGOSPODAROWANIA
ZEJŚCIE NA PLAŻĘ NR 52

BRANZA:	ARCHITEKTURA						
FAZA:	PROJEKT TECHNICZNY						
SKALA:	1:100	Nr rysunku :					Rew.:
DATA:	05-2012	SZT	03/11	-	ZT	06	A