ZINTEGROWANY PLAN INWESTYCYJNY TERENÓW ZABUDOWY MIESZKANIOWEJ POŁOŻONYCH NA PÓŁNOCNY-ZACHÓD OD UL.ZACHODNIEJ, OBRĘB JAROTY, GMINA STAWIGUDA

WYRYS ZE STUDIUM UWARUNKOWAŃ I KIERUNKÓW ZAGOSPODAROWANIA PRZESTRZENNEGO GMINY STAWIGUDA

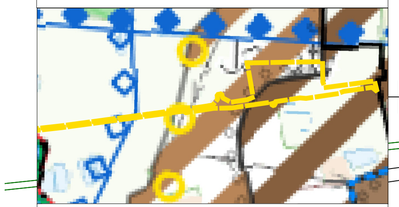

Kierunki zmian w strukturze funkcjonalno-przestrzennej

kierunki rozwoju

- tereny zabudowy mieszkaniowej i usługowej o niskiej intensywności
- tereny zabudowy mieszkaniowej i usługowej o wysokiej intensywności

Zasady realizacji polityki przestrzennej

- obszary rozmieszczenia obiektów handlowych o powierzchnie sprzedaży powyżej 2000 m.kw.

Układ komunikacyjny

- międzyregionalna trasa rowerowa

Informacje dodatkowe

- główny zbiornik wód podziemnych

Lokalizacja obszaru objętego zintegrowanym planem inwestycyjnym na podkładzie ortofotomapy

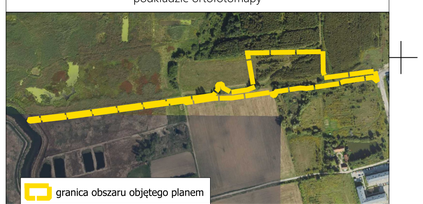

Układ współrzędnych płaskich prostokątnych PL-2000 strefa 7
Mapa zasadnicza została pobrana z Państwowego Ośrodka Dokumentacji Geodezyjnej i Kartograficznej w Olsztynie
plac Generała Józefa Berna 5, 10-516 Olsztyn

SKALA 1:1000

0 25 50 75 100 m

7.207.16.24.3

1MW
2MW
2KDD
1KDL
1KDD
1ZN
ŁVI
W-ŁVI
ŁV
RIVa
RIIIa
ŁIII
W-PsIII
PsIV
198/30
198/32
198/33
198/34
207/11
208/3
202

N

LEGENDA:

OZNACZENIA OGÓLNE

- granice planu
- linie rozgraniczające tereny o różnym przeznaczeniu lub różnych zasadach zagospodarowania
- nieprzekraczalne linie zabudowy
- 8 — wymiarowanie wyrażone w metrach

PRZEZNACZENIE TERENÓW

- MW — teren zabudowy mieszkaniowej wielorodzinnej
- KDL — teren drogi loklanej
- KDD — teren drogi dojazdowej
- ZN — teren zieleni naturalnej