MIEJSCOWY PLAN ZAGOSPODAROWANIA PRZESTRZENNEGO W MIEJSCOWOŚCI BARTĄŻEK, PRZY UL. WARMIŃSKI LAS, W OBRĘBIE BARTĄG, GMINA STAWIGUDA
PROJEKT

ZAŁĄCZNIK NR 1 DO UCHWAŁY RADY GMINY STAWIGUDA NR ..... Z DNIA .....

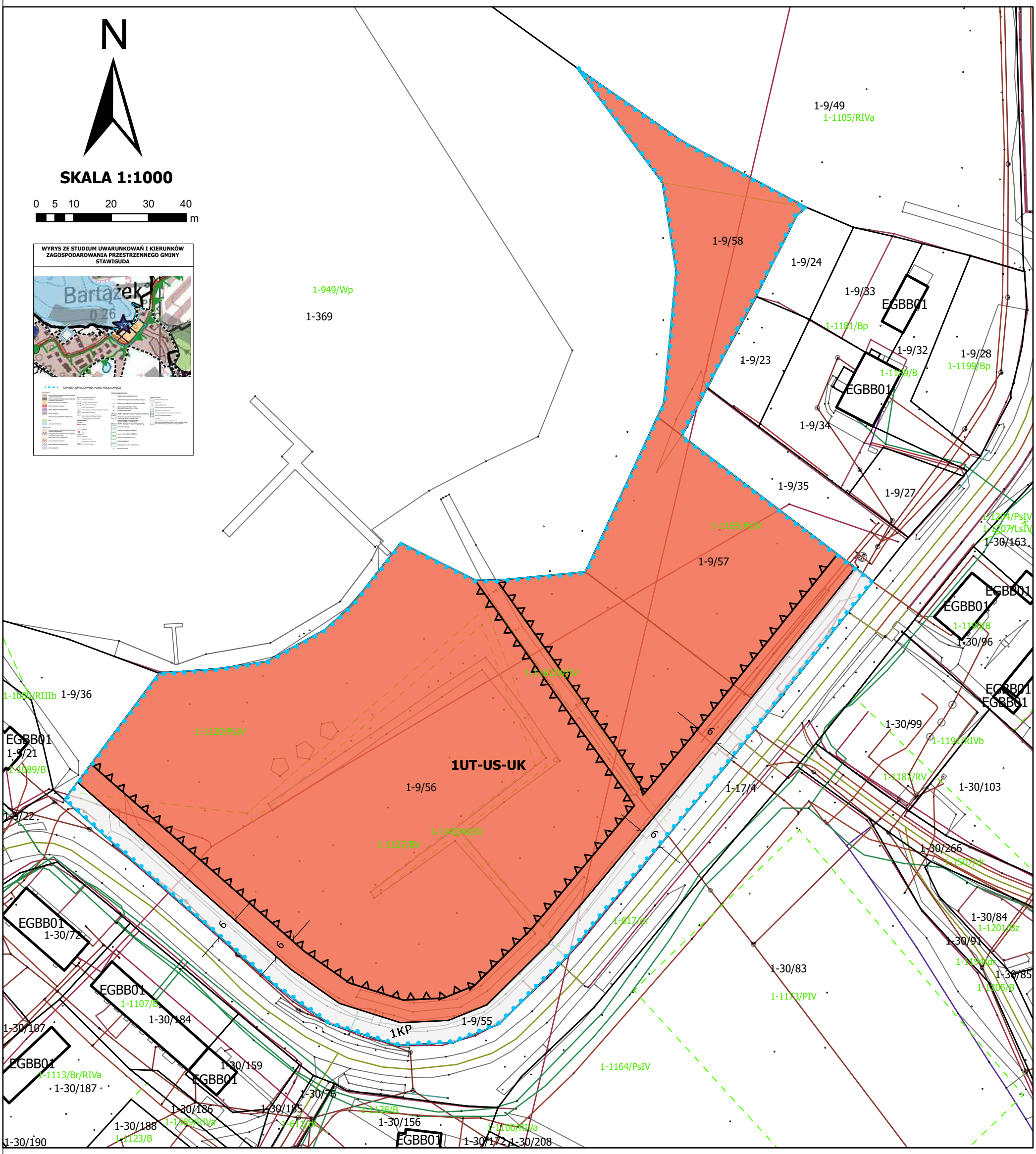

USTALENIA:

- GRANICA OBSZARU OBJĘTEGO PLANEM MIEJSCOWYM
- LINIA ROZGRANICZAJĄCA TERENY O RÓŻNYM PRZEZNACZENIU LUB RÓŻNYCH ZASADACH ZAGOSPODAROWANIA
- NIEPRZEKRACZALNA LINIA ZABUDOWY
- 4 WYMIAROWANIE PODANE W METRACH
- UT-US-UK - TEREN USŁUG TURYSTYKI LUB USŁUG SPORTU I REKREACJI LUB USŁUG KULTURY I ROZRYWKI
- KP - TEREN KOMUNIKACJI PIESZO - ROWEROWEJ
- GRANICA OBSZARU PRZESTRZENI PUBLICZNEJ

USTALENIA DOTYCZĄCE OBIEKTÓW I TERENÓW CHRONIONYCH NA PODSTAWIE PRZEPISÓW ODRĘBNYCH:

OBSZAR OBJĘTY PLANEM MIEJSCOWYM W CAŁOŚCI POŁOŻONY JEST W GRANICACH GŁÓWNEGO ZBIORNIKA WÓD PODZIEMNYCH NR 213 - OLSZTYN

UKŁAD WSPÓŁRZĘDNYCH:
ETRS 1989PolandCS 2000Zone7

ŹRÓDŁO DANYCH:
Starostwo Powiatowe w Olsztynie
pl. gen. Józefa Bema 5
10-516 Olsztyn