MAPA GOSPODARCZO-PRZEGLĄDOWA DRZEWOSTANÓW

OBRĘBU Dąbrówka

GMINA:
Starogard Gdański - obszar wiejski

POWIAT
starogardzki

WOJEWÓDZTWO
pomorskie

Stan na 28.03.2024 r.

POWIERZCHNIA OGÓLNA: **82,11 ha (82,1053 ha)**

SKALA: 1 : 5 000

ARKUSZ 2(2)

0 50 100 200 300 400 500 metrów

- Granica oddziału
- Granica pododdziału
- 7 Granica działek ewidencyjnych
- Granica powierzchni niestanowiących wyłączenia (PNSW)
- Tory kolejowe
- Droga leśna
- Droga publiczna
- Ciek
- Linia energetyczna, telekomunikacyjna, rurociąg
- Pozostałe obiekty liniowe
- Dojazdy pożarowe
- Punkt czerpania wody
- Hydrant
- Granice kompleksów od lasów innej własności
- Granice współwłasności z inną własnością
- Granice gruntów przeznaczonych do zalesienia
- Kasownik
- Osobliwości przyrodnicze punktowe
- Osobliwości przyrodnicze powierzchniowe
- **46** Opis oddziału
- a $\frac{6So55}{5.76}$ Opis pododdziału
- d $\frac{7So95}{2.84}$ Opis pododdziału z lasami poza ewidencją

Grunty leśne zalesione

grunty leśne niezalesione	I klasa wieku	od 21 lat do wieku rębności	rębne i starsze	
				sosna (SO), modrzew (MD)
				świerk (ŚW)
				jodła (JD), daglezja (DG)
				dąb (DB), dąb czerwony (DB.C)
				buk (BK), grab (GB)
				jesion (JS), klon (KL), jawor (JW), wiąz (WZ), czereśnia (CZR.P)
				olsza (OL)
				brzoza (BRZ), robinia akacjowa (AK)
				lipa (LP), osika (OS), topola (TP), wierzba (WB)
				Pozostałe grunty leśne
				Płazowina liściasta/iglasta

Mapę sporządzono na podstawie mapy ewidencyjnej obrębu ewidencyjnego **Dąbrówka**

Wykonał(a): Maciej Sarnowski

Sprawdził: Maciej Lewandowski

Opracowanie:

TAXUS•UL

Taxus UL Sp. z o.o.
ul. Ochocka 14
02-495 Warszawa
www.taxusul.com.pl
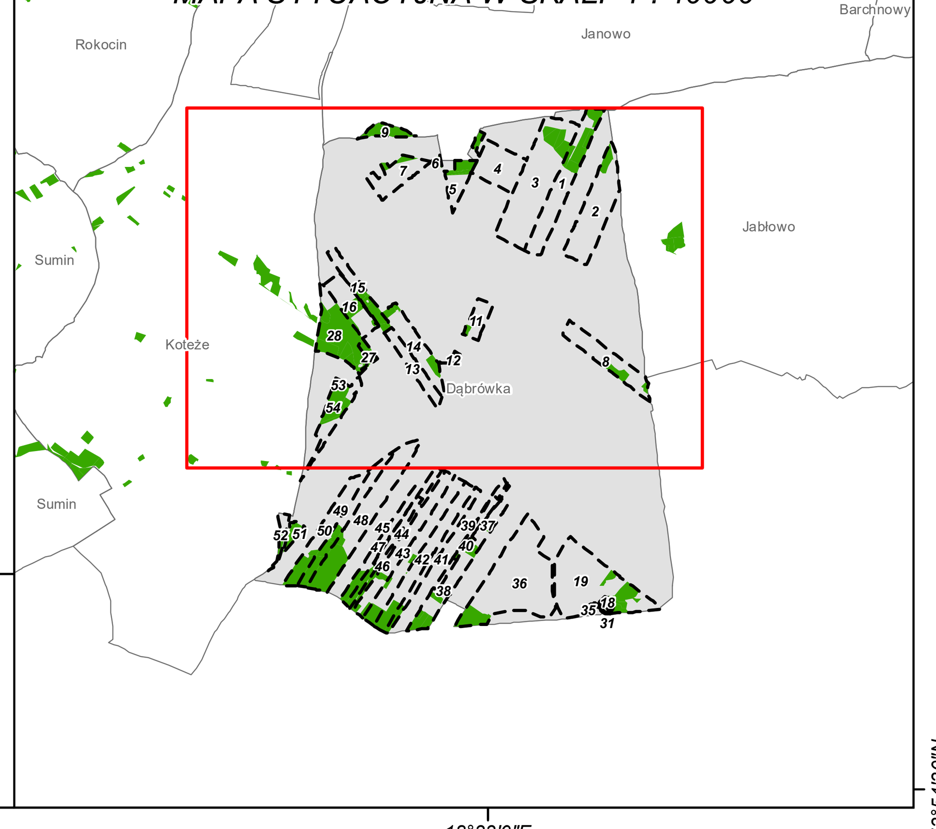
MAPA SYTUACYJNA W SKALI 1 : 40000