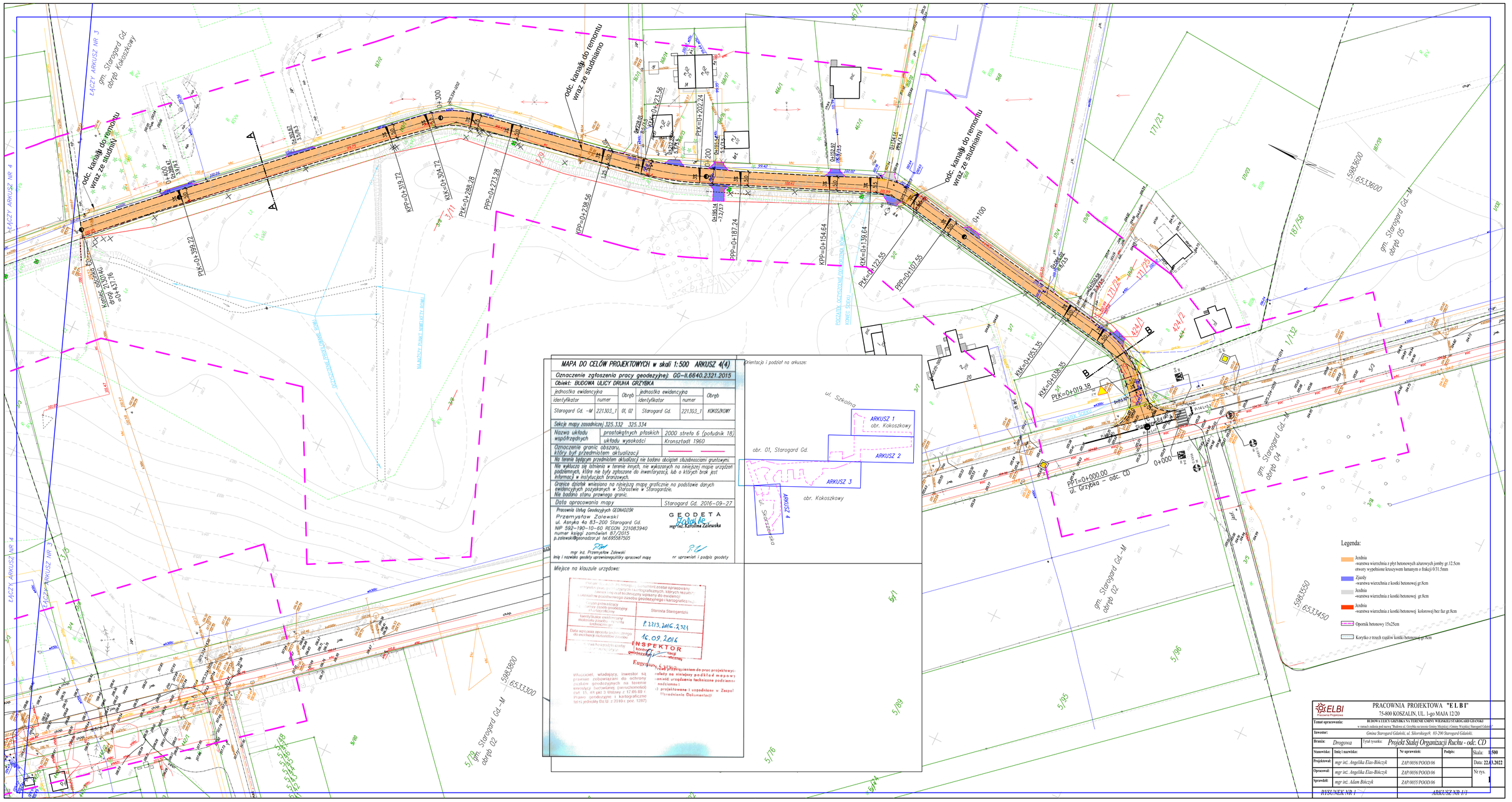

MAPA DO CELÓW PROJEKTOWYCH w skali 1:500 ARKUSZ 4(4)

Oznaczenie zgłoszenia pracy geodezyjnej: GG-II.6640.2321.2015

Obiekt: BUDOWA ULICY DRUHA GRZYBKA

jednostka ewidencyjna		Obręb	jednostka ewidencyjna		Obręb
identyfikator	numer		identyfikator	numer	
Starogard Gd. -M	221303_1	01, 02	Starogard Gd.	221303_1	KOKOSZKOWY

Sekcje mapy zasadniczej 325.332 325.334

Nazwa układu współrzędnych	prostokątnych płaskich	2000 strefa 6 (południk 18)
	układu wysokości	Kronsztadt 1960

Oznaczenie granic obszaru, który był przedmiotem aktualizacji

Na terenie będącym przedmiotem aktualizacji nie badano obciążeń służebnościami gruntowymi.

Nie wyklucza się istnienia w terenie innych, nie wykazanych na niniejszej mapie urządzeń podziemnych, które nie były zgłoszone do inwentaryzacji, lub o których brak jest informacji w instytucjach branżowych.

Granice działek wniesiono na niniejszą mapę graficznie na podstawie danych ewidencyjnych pozyskanych w Starostwie w Starogardzie.
Nie badano stanu prawnego granic.

Data opracowania mapy: Starogard Gd. 2016-09-27

Pracownia Usług Geodezyjnych GEONADZÓR
Przemysław Zalewski
ul. Asnyka 4a 83-200 Starogard Gd.
NIP 592-190-10-60 REGON 221083940
numer księgi zamówień 87/2015
p.zalewski@geonadzor.pl tel.695587505

mgr inż. Przemysław Zalewski
imię i nazwisko geodety uprawnionego,który opracował mapę

GEODETA
mgr inż. Karolina Zalewska
nr uprawnień i podpis geodety

Orientacja i podział na arkusze:

Miejsce na klauzule urzędowe:

Podstawą przyjęcia do prac projektowych zostały na niniejszej podkładce mapowej nanieść urządzenia techniczne podziemne i podziemne i projektowane i uzgodnione w Zespole Uzgodnienia Dokumentacji

Wszystkie prawa zastrzeżone na rzecz Zespołu Uzgodnienia Dokumentacji

Starosta Starogardzki
P.2213.2016.2321
16.09.2016
INSPEKTOR
Eugeniusz Sz...

Właściciel, władający, inwestor są prawnie zobowiązani do ochrony znaków geodezyjnych na terenie kreślącej budowlanej (nieruchomości) (art. 15, 48 pkt 3 Ustawy z 17.05.89 r. Prawo geodezyjne i kartograficzne tekst jednolity Dz.U. z 2010 r. poz. 1287)

Przed przystąpieniem do prac projektowych należy na niniejszy podkład mapowy nanieść urządzenia techniczne podziemne i podziemne i projektowane i uzgodnione w Zespole Uzgodnienia Dokumentacji

Legenda:

- Jezdnia -warstwa wierzchnia z płyt betonowych ażurowych jomby gr.12.5cm otwory wypełnione krzeszywem łamanym o frakcji 0/31.5mm
- Zjazdy -warstwa wierzchnia z kostki betonowej gr.8cm
- Jezdnia -warstwa wierzchnia z kostki betonowej gr.8cm
- Jezdnia -warstwa wierzchnia z kostki betonowej kolorowej bez faz gr.8cm
- Opornik betonowy 15x25cm
- Korytko z trzech rzędów kostki betonowej gr.8cm

ELBI Pracownia Projektowa

PRACOWNIA PROJEKTOWA "E L B I"
75-800 KOSZALIN, UL. 1-go MAJA 12/20

Temat opracowania:	BUDOWA ULICY GRZYBKA NA TERENIE GMINY WIEJSKIEJ STAROGARD GDAŃSKI w ramach zadania pod nazwą "Budowa ul. Grzybka na terenie Gminy Miejskiej i Gminy Wiejskiej Starogard Gdański"				
Inwestor:	Gmina Starogard Gdański, ul. Skorskiego9, 83-200 Starogard Gdański.				
Branża:	Drogowa	Tytuł rysunku:	Projekt Stałej Organizacji Ruchu - odc. CD		
Stanowisko:	Imię i nazwisko:	Nr uprawnień:	Podpis:	Skala:	1:500
Projektował:	mgr inż. Angelika Elas-Bińczyk	ZAP/0056/POOD/06		Data:	22.03.2022
Opracował:	mgr inż. Angelika Elas-Bińczyk	ZAP/0056/POOD/06		Nr rys.	1
Sprawdził:	mgr inż. Adam Bińczyk	ZAP/0055/POOD/06			
RYSUNEK NR 1		ARKUSZ NR 1/1			