

MIEJSCOWY PLAN ZAGOSPODAROWANIA PRZESTRZENNEGO FRAGMENTU WSI OKOLE  
WYRYS ZE STUDIUM UWARUNKOWAN I KIERUNKOW ZAGOSPODAROWANIA  
PRZESTRZENNEGO GMINY STAROGARD GDANSKI,  
SKALA 1:40000

SKALA 1:2000

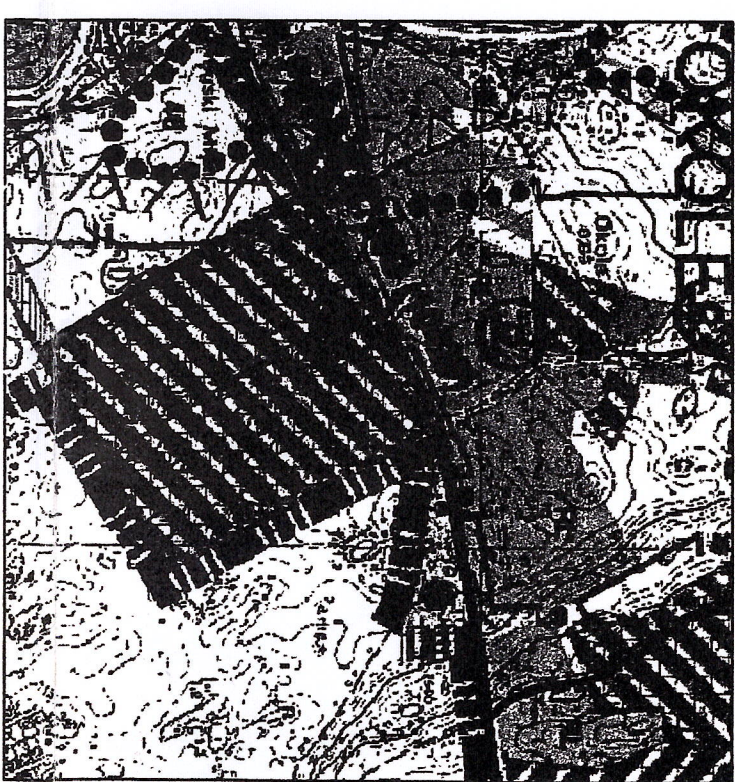
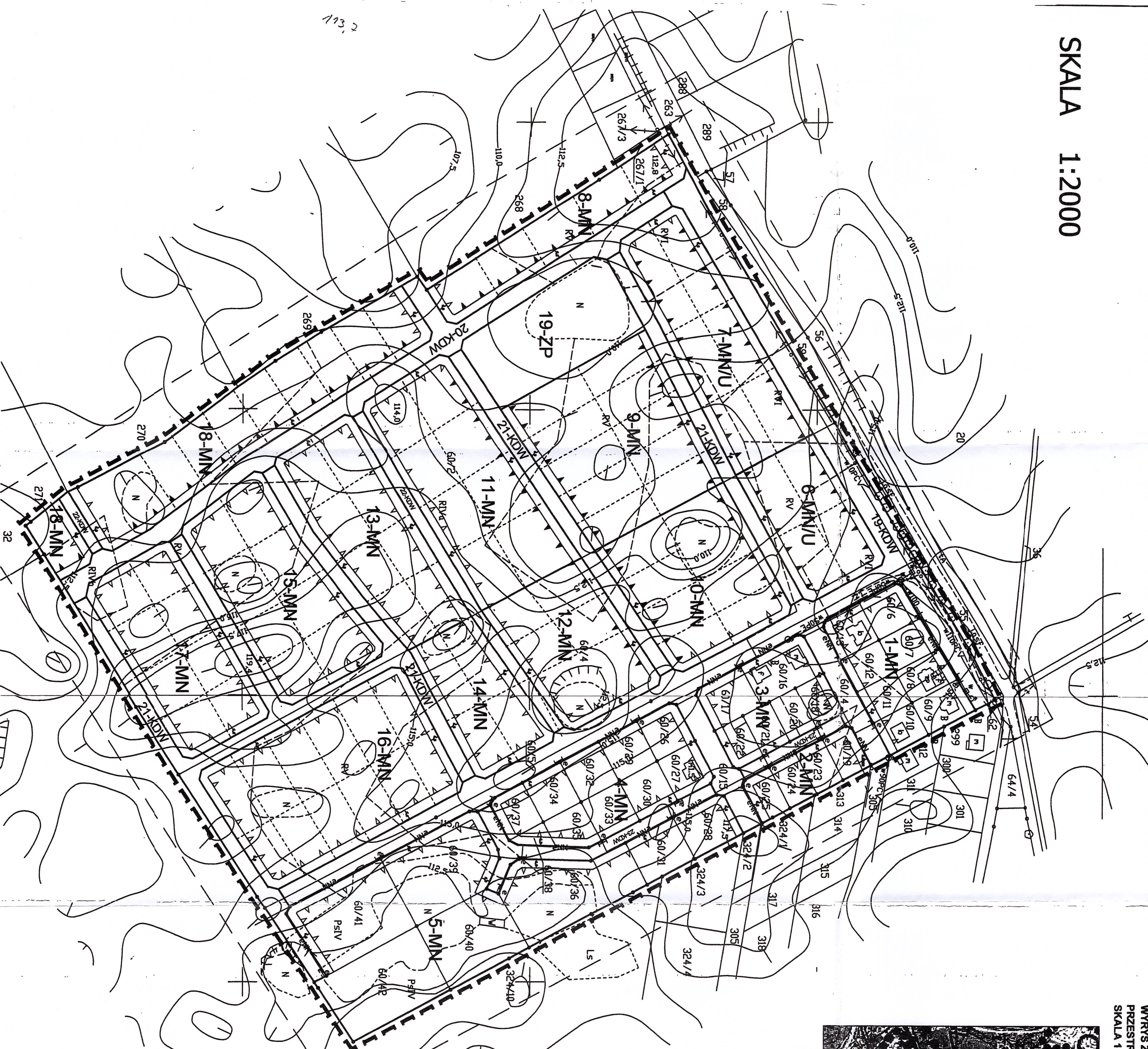

- OZNACZENIA STUDIUM**
- GRANICA OPRACOWANIA PLANU
  - DOMINIUM PRZESZCZĄSOWANIE NIEZAKWADROUJĄCE
  - WYMIAR ZIELONI UZDROJENIE
  - STREFA ROZWOJU TURYSTYKI I REKREACJI

- OZNACZENIA PLANU**
- GRANICA OBSZARU OGRANICZAJĄCEGO
  - ZASADY ZAGOSPODAROWANIA TERENU
  - LINIE ROZGRANICZAJĄCE TERENY O RÓŻNYCH
  - CIĄGŁOŚCI LUB RÓŻNYCH SPOSÓBIE IZOTOMOWANIA
  - MAKSYMALNA NIEPRZECIECZALNA LINIA ZABUDOWY
  - OGRAZDZAJĄCA LINIA ZABUDOWY
  - PROJEKTOWANE LINIE PODZIAŁU NIERUCHOMOŚCI

- PRZEMIANOWANIE TERENÓW**
- TEREN ZABUDOWY MIESZKANIOWEJ, JEDNORODZINNEJ
  - TEREN ZABUDOWY MIESZKANIOWEJ, JEDNORODZINNEJ, USŁUGOWEJ
  - TEREN ZIELONI UZDROJENIE
  - TEREN DROGI WIEJOWEJ

ZAGŁOSZCZENIE NR 1  
DO KONTAKTU NR 1  
GMINY STAROGARD GDANSKI  
z dnia 29.10.2008r.

**MIEJSCOWY PLAN ZAGOSPODAROWANIA**  
**PRZESTRZENNEGO**  
**fragmentu wsi OKOLE**  
SKALA 1:2 000

**CKK**  
ZESPÓŁ AUTORSKI  
arch. Andrzej Ogiński upr. arch. 1617/2004, w G-152/2003  
arch. Anna Kuci, upr. bud. P/000/01/102  
mgr Gabriela Płutowska-drozdowska projektanta







PROFIL PROJ. ROWU MELIORACYJNEGO  
cz.II odc. [m 18+0 ÷ m 80+0]  
skala 1:100 / 100

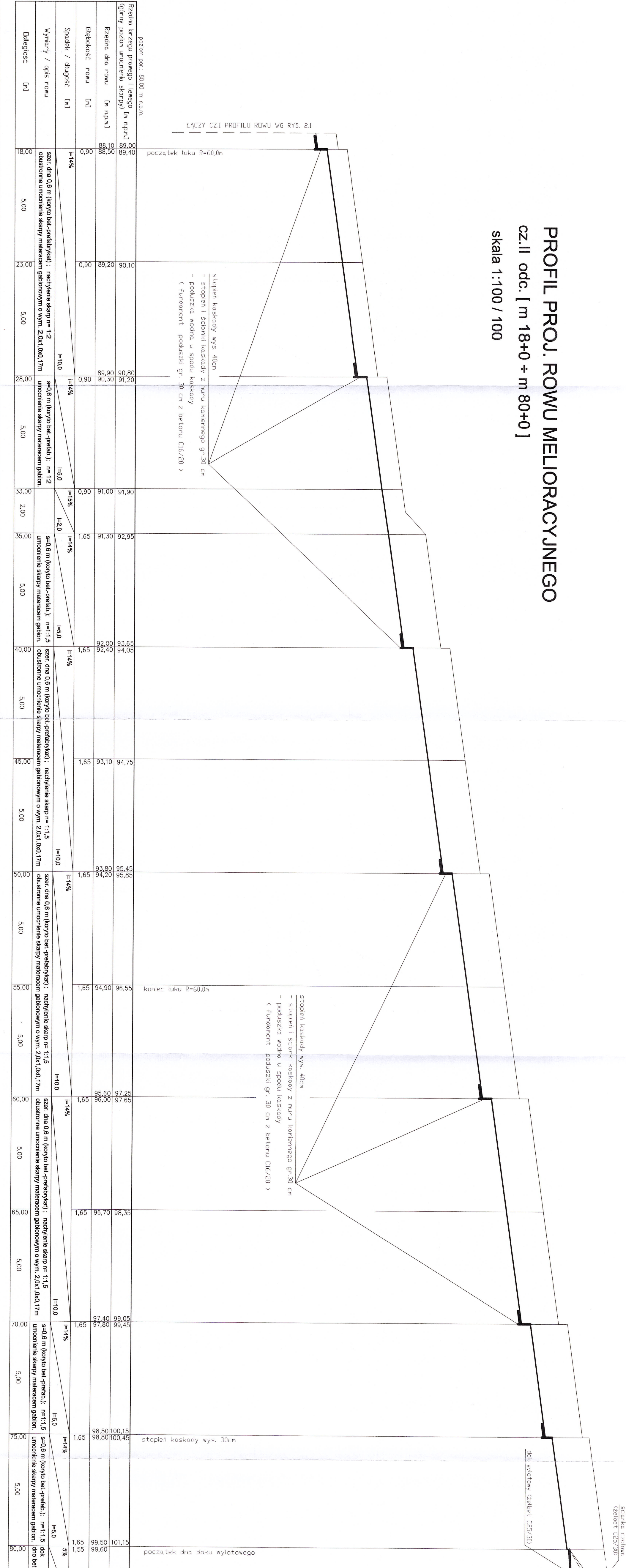

STARIŃSKI STANOGARDZKI  
ul. Koszuszki 17  
83-200 Starogard Gdański  
tel. 58 767 35 03 (1)

PRZEKRÓJ - umocnienie dna rowu  
skala 1:20

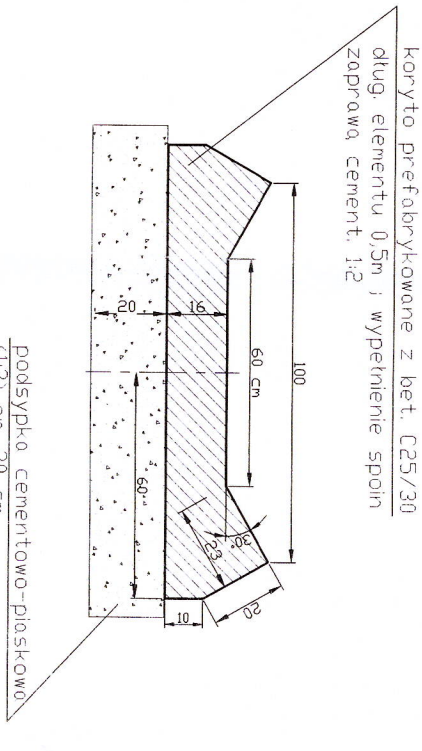

BIURO PROJEKTOW INŻYNIERII SANITARNEJ DARIUSZ PŁATA		
Rolnictwa 83-010, ul. Brzozowa 1		tel.(58)7417299, 0 603 767924
e-mail: doruszp@poczta.onet.pl		fax:(58)7417298
Temat : PROJEKT BUDOWY WODOCIĄGU KANALIZACJI SANITARNEJ I KANALIZACJI DESZCZOWEJ GDMONIEWIA DZIELA NA GRUNTACH KOMUNALNYCH W DOKŁADU		
Dobryt : DOPROWADZENIE WOD DESZCZOWYCH - PRZEBUDOWA ROWU MEL.		dz. 266/2, 254 obrzeż krąg i dz. 1, 6/3 obrzeż Zabno
Nazwa rysu:	PROFIL PODŁUŻNY ROWU MELIORACYJNEGO - CZ.II	
Projektant:	mgr inż. Doruszek Płata	upr.Nr 118/Gd/00
Sprawdzający:	mgr inż. Roman Płata	upr.Nr 10/Gd/00
Data : IX 2012		Skala 1: 100/100
		RYS. NR. 2.2



obustronne uocnienie skarp na terasach gblonowych  
o wln 2,0x1,0x0,17m w dase szer. 3,0 m (czy warstwy)

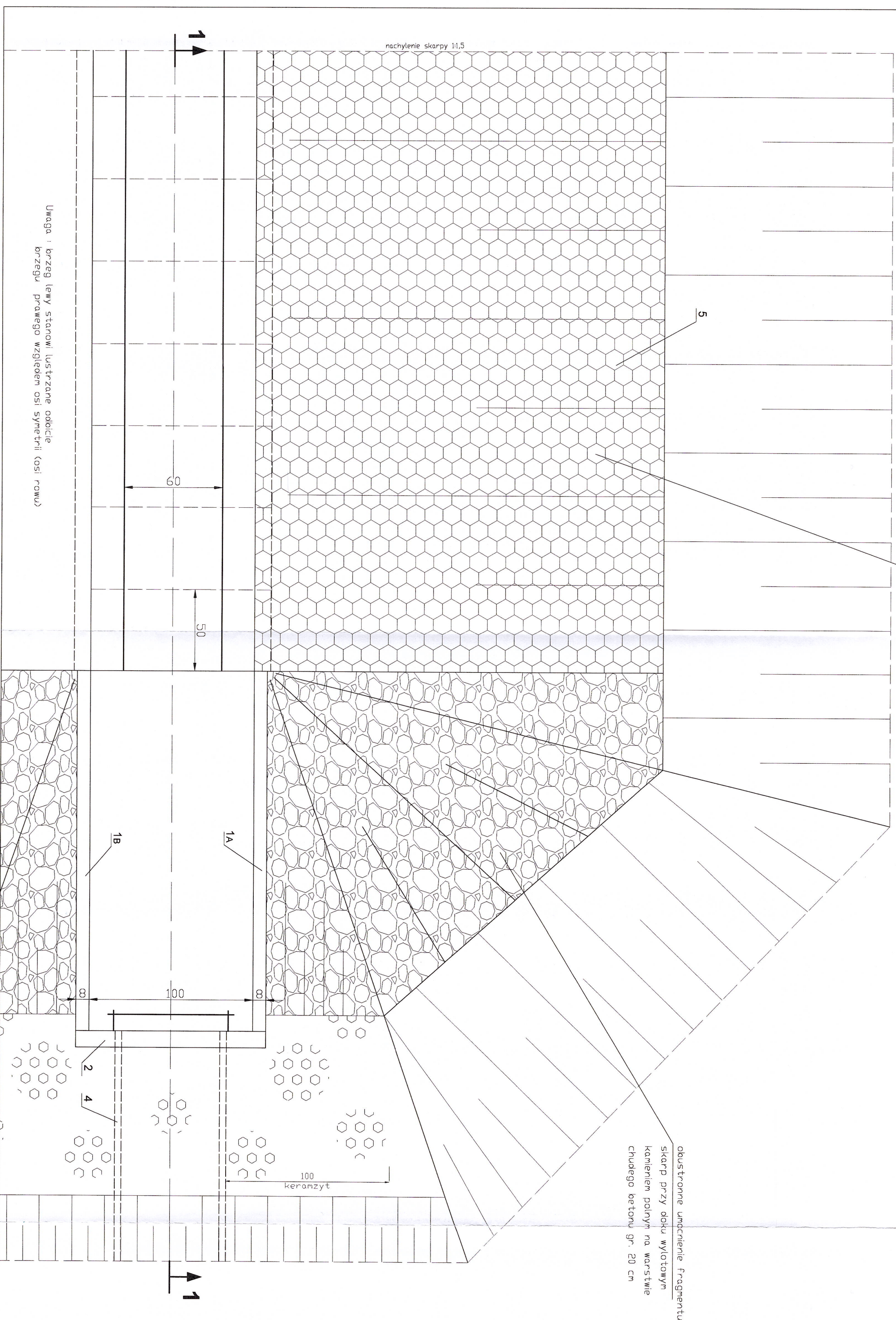

## PRZEKRÓJ PODŁUŻNY 1-1

1 : 20

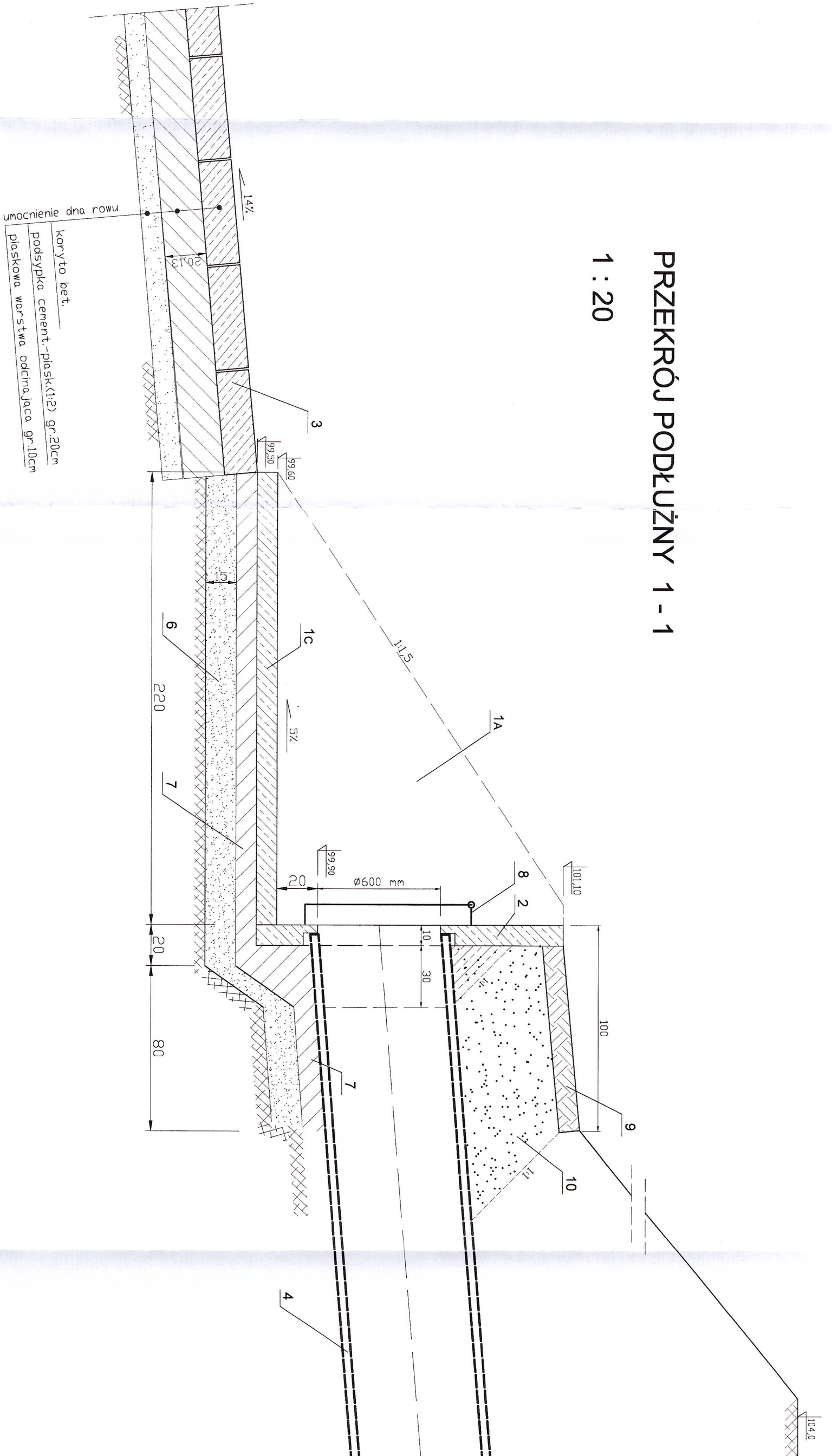

## KORYTO PREFABRYKOWANE

### PRZEKRÓJ - rys. szczegółowy

skala 1:10

koryto prefabrykowane z bet. C25/30  
długość elementu 0,5m, wypełnienie spoin  
zaprawa cement. 1:2

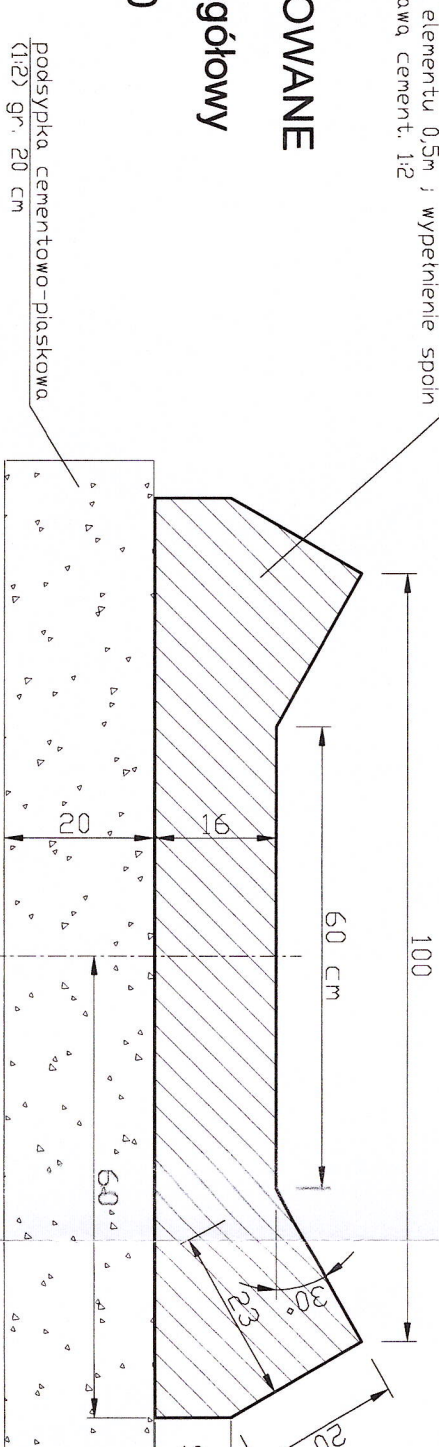

## WIDOK OD CZOLA

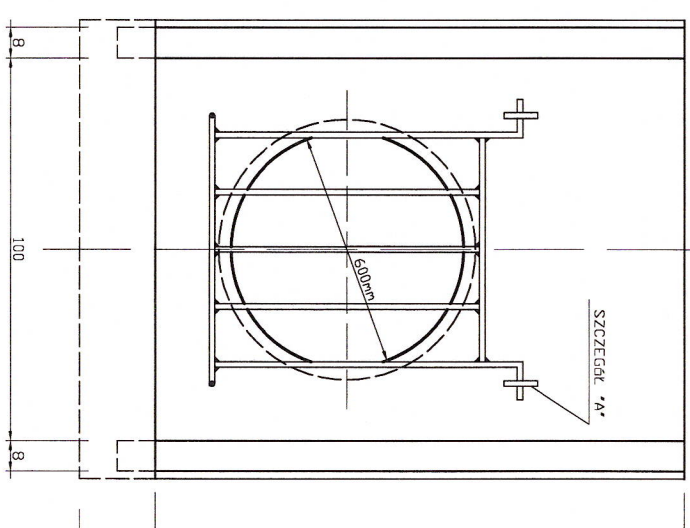

## KRATA ZABEZPIECZAJĄCA - rysunek szczegółowy

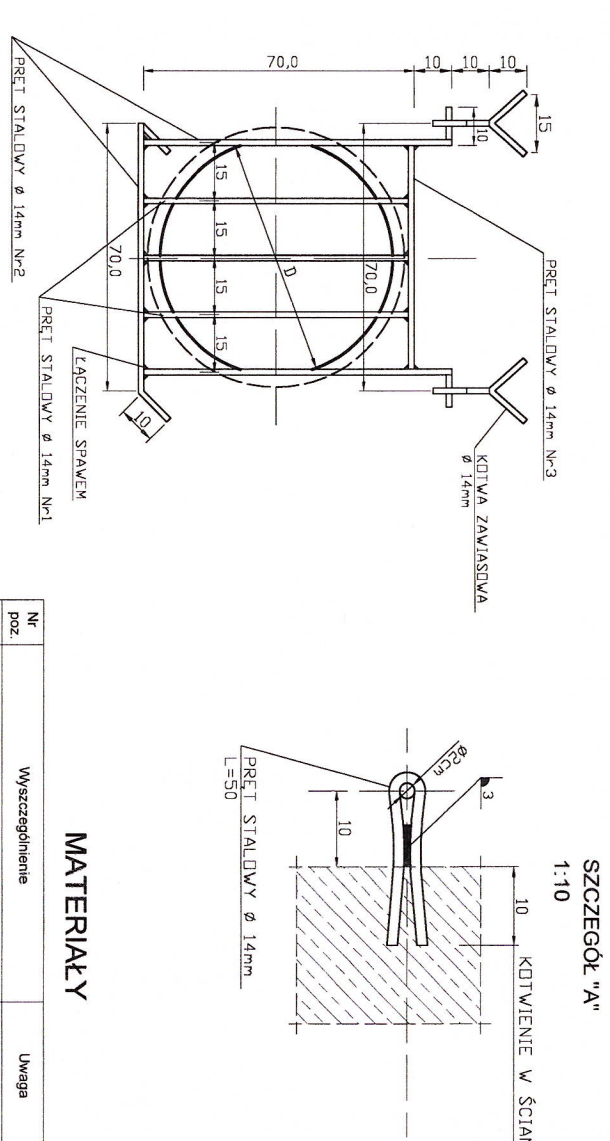

## MATERIAŁY

Nr	Wyszczególnienie	Jedn.	Ilość
1A	DOK WYLOTOWY SCIANKA PRAWA	wg rys. 3.2	skt. 1
1B	DOK WYLOTOWY SCIANKA LEWA	wg rys. 3.2	skt. 1
1C	DOK WYLOTOWY RĘKAWY DŁUGA	wg rys. 3.2	skt. 1
2	SCIANKA CZOŁOWA	wg rys. 3.3	skt. 1
3	KORYTO (PREFABRYKOWANE) Z BET. C25/30	wg rys. szczegółowego	m³ 0,24
4	KOLEKTOR - RURA PE DN100 600 mm	typu WERQUITE	m 5,0
5	UMOCNIENIE SKARP do wys. 3,0m	mat. gblonowy	m³ 10,0
6	PODSYPIKA Z PROSADU	typu WERQUITE	m³ 1,8
7	BETON cięty C20/10	m³	0,6
8	KRATA ZABEZPIECZAJĄCA opłaskowana gipsowa	wg rys. szczegółowego	skt. 1
9	DERNINA	m³	5,0
10	KERAMZYT	m³	1,0

Analiza do rys. katalogowego - karta 215 K.P.E.D.1

BIURO PROJEKTOW INŻYNIERII SANITARNEJ DARIUSZ PLATA

Rozmowa 83-010, ul. Brzozowa 1

tel. (58) 741 72 99 i 0 603 76 79 24

e-mail: darusz@projekt-sanitarne.pl

PROJEKT BUDOWY WODOCIECIOWY SANITARNEJ I KANALIZACJI

DESYNDYKACJI GOSPODARSTWA WODOCIECIOWY SANITARNEJ I KANALIZACJI

dz. 266/2, 254, 255, 256, 257, 258, 259, 260, 261, 262, 263, 264, 265, 266, 267, 268, 269, 270, 271, 272, 273, 274, 275, 276, 277, 278, 279, 280, 281, 282, 283, 284, 285, 286, 287, 288, 289, 290, 291, 292, 293, 294, 295, 296, 297, 298, 299, 300, 301, 302, 303, 304, 305, 306, 307, 308, 309, 310, 311, 312, 313, 314, 315, 316, 317, 318, 319, 320, 321, 322, 323, 324, 325, 326, 327, 328, 329, 330, 331, 332, 333, 334, 335, 336, 337, 338, 339, 340, 341, 342, 343, 344, 345, 346, 347, 348, 349, 350, 351, 352, 353, 354, 355, 356, 357, 358, 359, 360, 361, 362, 363, 364, 365, 366, 367, 368, 369, 370, 371, 372, 373, 374, 375, 376, 377, 378, 379, 380, 381, 382, 383, 384, 385, 386, 387, 388, 389, 390, 391, 392, 393, 394, 395, 396, 397, 398, 399, 400, 401, 402, 403, 404, 405, 406, 407, 408, 409, 410, 411, 412, 413, 414, 415, 416, 417, 418, 419, 420, 421, 422, 423, 424, 425, 426, 427, 428, 429, 430, 431, 432, 433, 434, 435, 436, 437, 438, 439, 440, 441, 442, 443, 444, 445, 446, 447, 448, 449, 450, 451, 452, 453, 454, 455, 456, 457, 458, 459, 460, 461, 462, 463, 464, 465, 466, 467, 468, 469, 470, 471, 472, 473, 474, 475, 476, 477, 478, 479, 480, 481, 482, 483, 484, 485, 486, 487, 488, 489, 490, 491, 492, 493, 494, 495, 496, 497, 498, 499, 500, 501, 502, 503, 504, 505, 506, 507, 508, 509, 510, 511, 512, 513, 514, 515, 516, 517, 518, 519, 520, 521, 522, 523, 524, 525, 526, 527, 528, 529, 530, 531, 532, 533, 534, 535, 536, 537, 538, 539, 540, 541, 542, 543, 544, 545, 546, 547, 548, 549, 550, 551, 552, 553, 554, 555, 556, 557, 558, 559, 560, 561, 562, 563, 564, 565, 566, 567, 568, 569, 570, 571, 572, 573, 574, 575, 576, 577, 578, 579, 580, 581, 582, 583, 584, 585, 586, 587, 588, 589, 590, 591, 592, 593, 594, 595, 596, 597, 598, 599, 600, 601, 602, 603, 604, 605, 606, 607, 608, 609, 610, 611, 612, 613, 614, 615, 616, 617, 618, 619, 620, 621, 622, 623, 624, 625, 626, 627, 628, 629, 630, 631, 632, 633, 634, 635, 636, 637, 638, 639, 640, 641, 642, 643, 644, 645, 646, 647, 648, 649, 650, 651, 652, 653, 654, 655, 656, 657, 658, 659, 660, 661, 662, 663, 664, 665, 666, 667, 668, 669, 670, 671, 672, 673, 674, 675, 676, 677, 678, 679, 680, 681, 682, 683, 684, 685, 686, 687, 688, 689, 690, 691, 692, 693, 694, 695, 696, 697, 698, 699, 700, 701, 702, 703, 704, 705, 706, 707, 708, 709, 710, 711, 712, 713, 714, 715, 716, 717, 718, 719, 720, 721, 722, 723, 724, 725, 726, 727, 728, 729, 730, 731, 732, 733, 734, 735, 736, 737, 738, 739, 740, 741, 742, 743, 744, 745, 746, 747, 748, 749, 750, 751, 752, 753, 754, 755, 756, 757, 758, 759, 760, 761, 762, 763, 764, 765, 766, 767, 768, 769, 770, 771, 772, 773, 774, 775, 776, 777, 778, 779, 780, 781, 782, 783, 784, 785, 786, 787, 788, 789, 790, 791, 792, 793, 794, 795, 796, 797, 798, 799, 800, 801, 802, 803, 804, 805, 806, 807, 808, 809, 810, 811, 812, 813, 814, 815, 816, 817, 818, 819, 820, 821, 822, 823, 824, 825, 826, 827, 828, 829, 830, 831, 832, 833, 834, 835, 836, 837, 838, 839, 840, 841, 842, 843, 844, 845, 846, 847, 848, 849, 850, 851, 852, 853, 854, 855, 856, 857, 858, 859, 860, 861, 862, 863, 864, 865, 866, 867, 868, 869, 870, 871, 872, 873, 874, 875, 876, 877, 878, 879, 880, 881, 882, 883, 884, 885, 886, 887, 888, 889, 890, 891, 892, 893, 894, 895, 896, 897, 898, 899, 900, 901, 902, 903, 904, 905, 906, 907, 908, 909, 910, 911, 912, 913, 914, 915, 916, 917, 918, 919, 920, 921, 922, 923, 924, 925, 926, 927, 928, 929, 930, 931, 932, 933, 934, 935, 936, 937, 938, 939, 940, 941, 942, 943, 944, 945, 946, 947, 948, 949, 950, 951, 952, 953, 954, 955, 956, 957, 958, 959, 960, 961, 962, 963, 964, 965, 966, 967, 968, 969, 970, 971, 972, 973, 974, 975, 976, 977, 978, 979, 980, 981, 982, 983, 984, 985, 986, 987, 988, 989, 990, 991, 992, 993, 994, 995, 996, 997, 998, 999, 1000

Nazwa rys. WYLOT KOLEKTORA WOD DESZCZ. DN 600 DO RDW MEL.

Projektant mgr inż. Dariusz Plata upr. Nr. 118/Gd/00

Pracodawca mgr inż. Roman Plata upr. Nr. 10/Gd/05

Data XI 2012 Skala 1:20 RYS. NR 3.1



WIDOK OD CZOLA

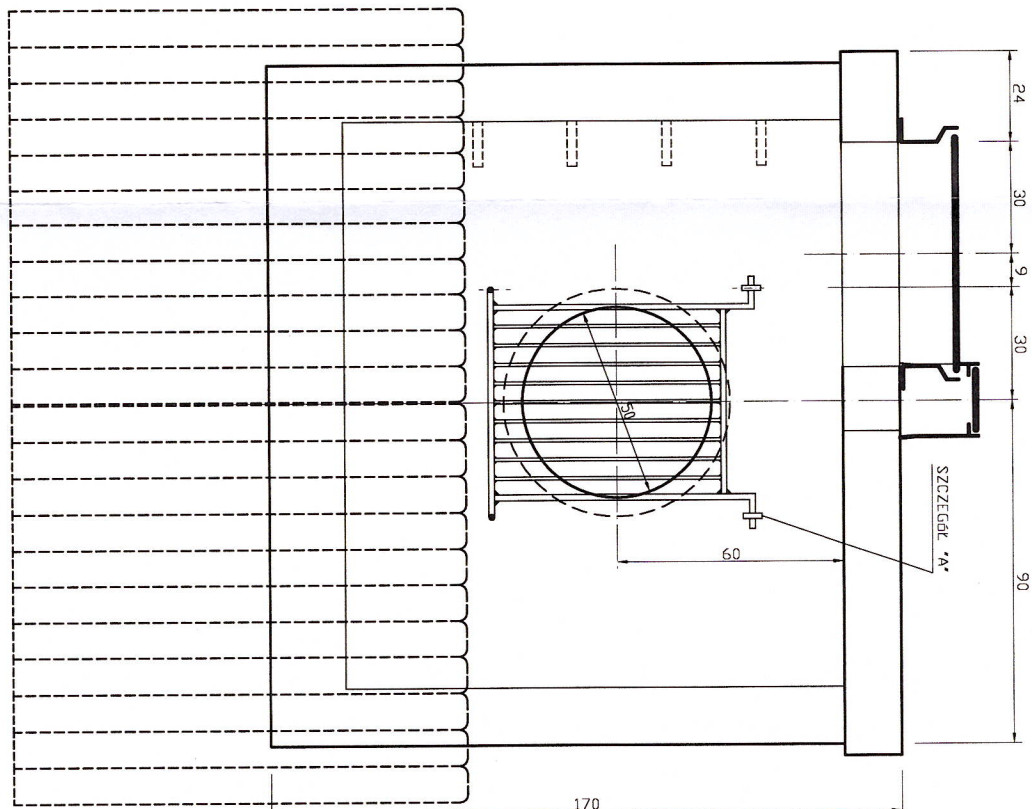

PRZEKRÓJ A-A  
1:20

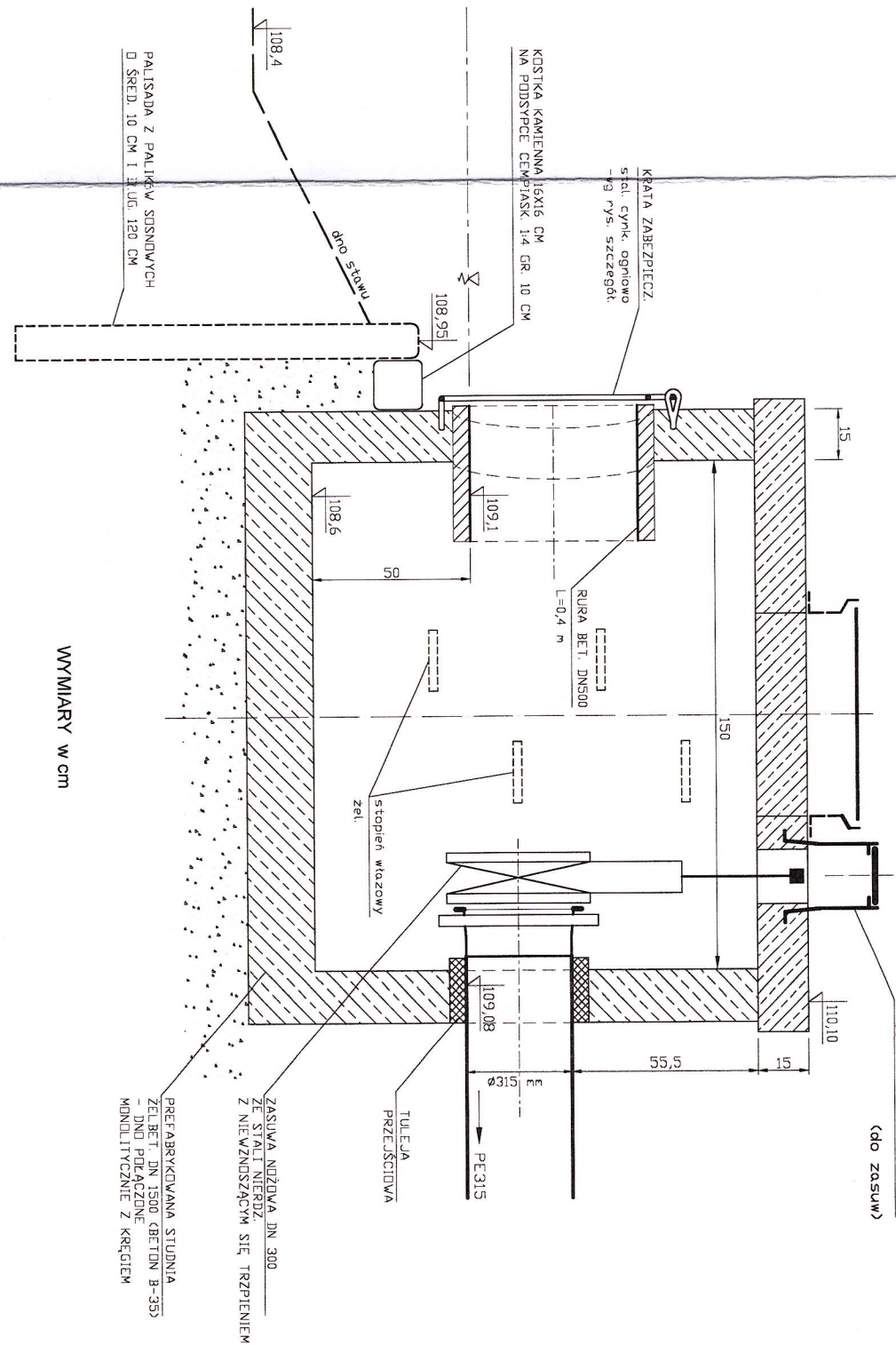

STACJA STARCARDZKI  
ul. Kosciuszki 17  
83-200 Stargard Gdański (1)  
Skł. 20156 Zł. 49 0456  
(do zasuw)

WIDOK Z GÓRY  
1:20

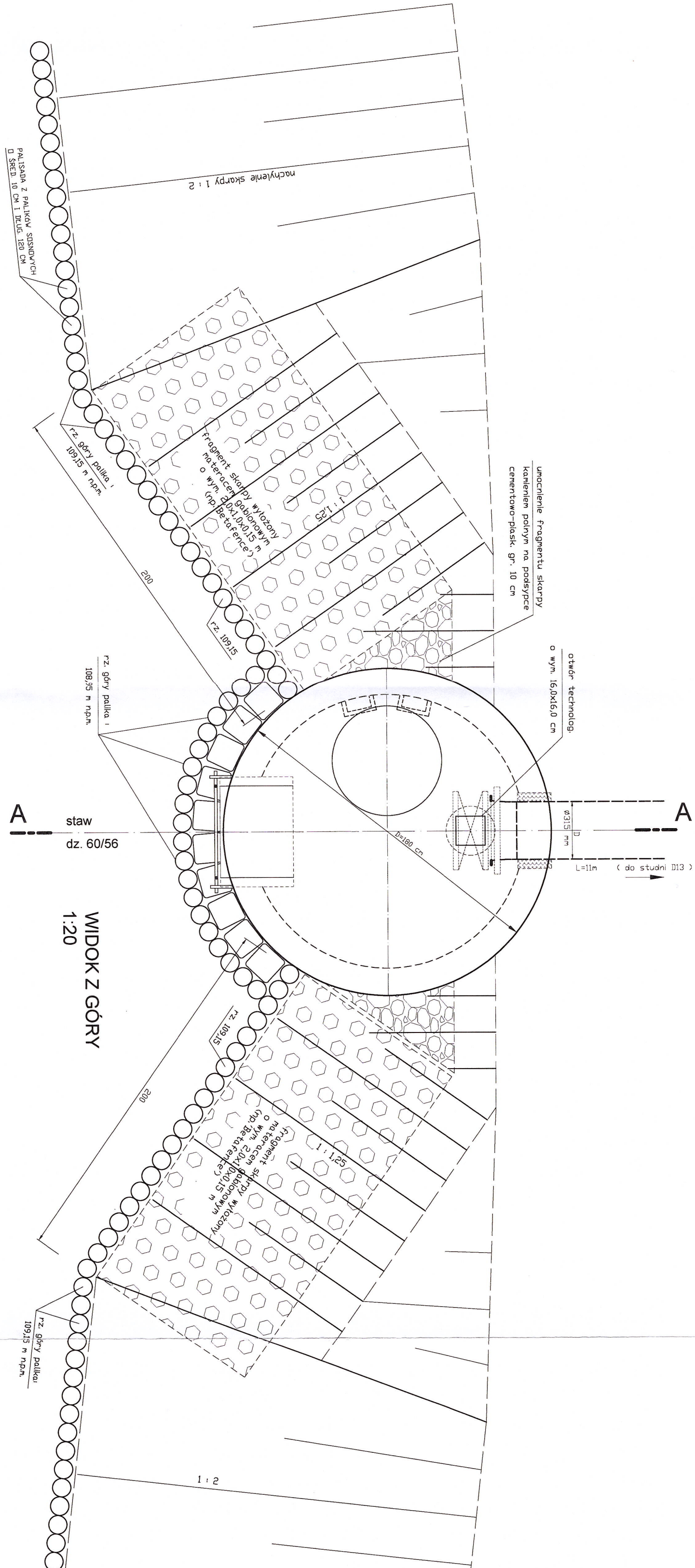

SZCZEGÓŁ A'  
KOTWIENIE W ŚCIANCE  
1:10

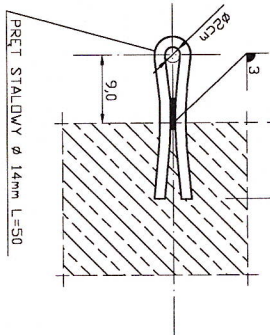

KRYTA ZABEZPIEZAJACA  
1:20

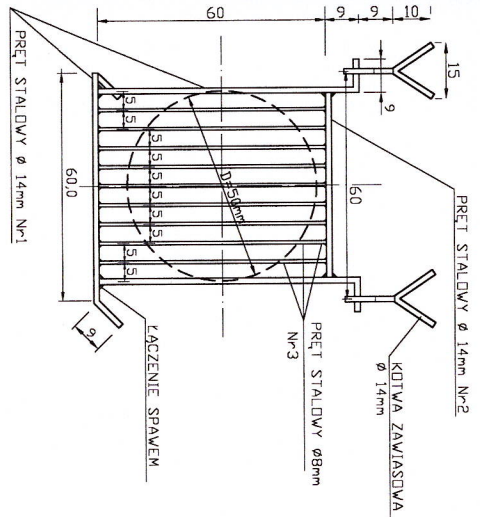

WYKAZ STALI DLA KRYTY

Rozmiar	Ilość	Prętów	Zerowania
Nr	Wyk.	Pręty	Pręty
1	14	0,78	3
2	14	0,49	1
3	8	0,6	9
RAZEM			

RAZEM	14	0,78	3
RAZEM	14	0,49	1
RAZEM	8	0,6	9
RAZEM			

BIURO PROJEKTOW INŻYNIERII SANITARNEJ DARIUSZ PLATA	tel. (58) 741 299 i 0 603 767 924	fax: (58) 741 298
ul. Kosciuszki 17		
83-200 Stargard Gdański		
Skł. 20156 Zł. 49 0456		
Projektant: mgr inż. Dariusz Plata	upr. Nr 118/Gd/10	
Sprawdzający: mgr inż. Roman Plata	upr. Nr 10/65/G	
Data: XI 2012	Skala: 1:20	RYS. NR 4.1



KOLEKTOR 'KD-1'

Skala 1:100/250

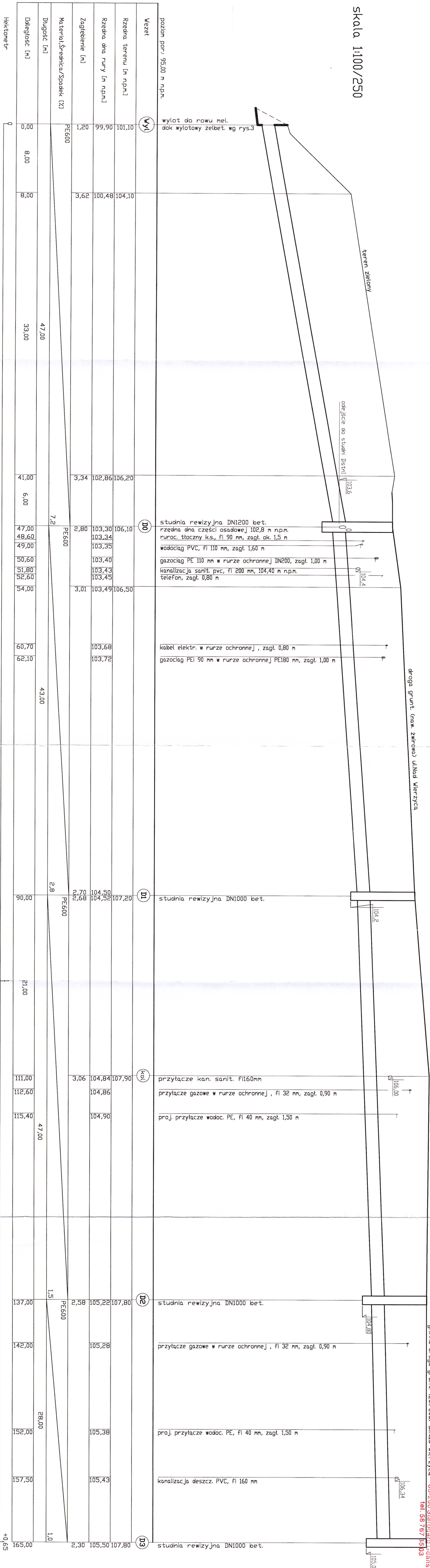

SIAROSTA STARCZAKOWSKI  
ul. Kościuszki 17  
83-200 Starogard Gdański  
tel. 56 767 8503  
(1)

Wzrost	Wy	101,10	104,10	106,20	106,10	107,20	107,90	107,80	108,00
Rzędna terenu [m n.p.m.]									
Rzędna dna rury [m n.p.m.]		99,90	100,48	102,86	103,30	104,50	104,84	105,22	105,28
Zagłębienie [m]		1,20	3,62	3,34	2,80	2,70	3,06	2,58	
Materiał: Ścieżnica/Sprężak [Z]		PE600			PE600				
Długość [m]		8,00	47,00	7,2	2,8	21,00	47,00	1,5	28,00
Długość [m]		8,00	33,00	6,00	90,00	21,00	111,00	137,00	142,00
Hektometr		0							

BIURO PROJEKTÓW INŻYNIERII SANITARNEJ DARIUSZ PŁATA	
Rothminka 83-010, ul. Brzozowa 1	
tel.(58)7417299 i 0 603 767924	
e-mail: doruch@plataprojekt.pl	
Fax:(58)7417298	
Temat: PROJEKT BUDOWY WODOCIĄGU, KANALIZACJI SANITARNEJ I KANALIZACJI DESZCZOWEJ (ODWODNIENIA) DOSTĘPNA NA GRUNTACH KOMUNALNYCH W OKRĘGU	
Dzieki: - KOLEKTOR KANALIZACJI DESZCZOWEJ 'KD-1'	
Nazwa rysu: PROFIL PODKŁADNY KOLEKTORA KAN. DESZCZ. DN 600	
CZ.1 od: Wyl-D0-D3	
Iz. 26/6/2, 27/2, 27/1 (00/06 Krag)	
Projektant: mgr inż. Dariusz Płata	
upr.Nr 118/Gd/00	
Sprawdzający: mgr inż. Roman Płata	
upr.Nr 10/65/G	
Data: XI 2012	
Skala: 1:100/250	
RYS. NR 4.2	