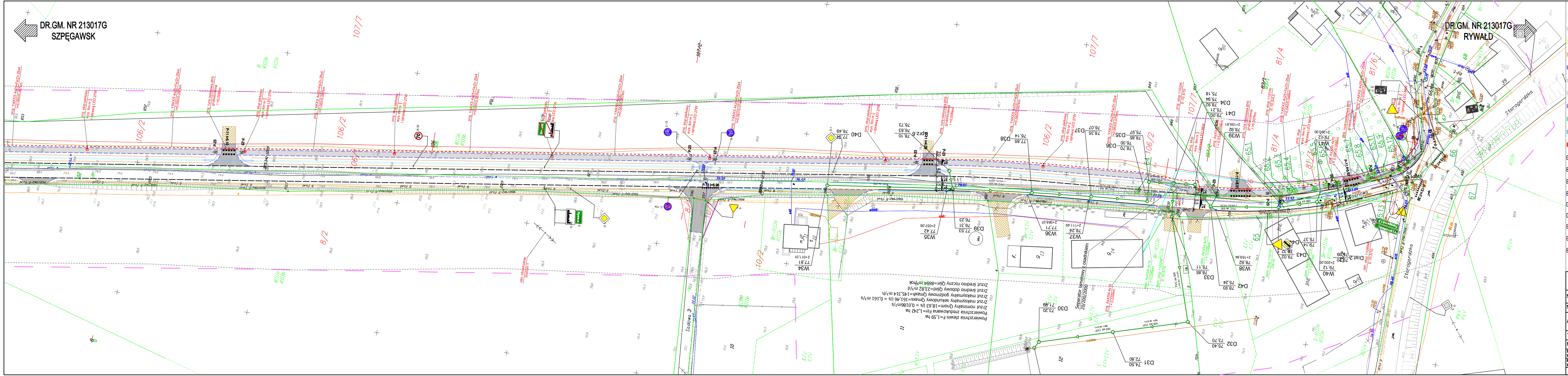
DR.GM. NR 213017G
SZPĘGAWSK
DR.GM. NR 213017G
RYWAŁD
Sadowa
Starogardzka
Separator lamelowy z osadnikiem
20/200/2000
Powierzchnia zlewni F=1,59 ha
Powierzchnia zredukowana Fzr=1,242 ha
Zrzut nominalny Qnom=18,63 l/s = 0,0186m³/s
Zrzut maksymalny sekundowy Qmaxs=161,46 l/s = 0,161 m³/s
Zrzut maksymalny godzinowy Qmaxh=145,314 m³/h
Zrzut średnio dobowy Qśrd=23,82 m³/d
Zrzut średnio roczny Qśr=8694 m³/rok
106/2
107/7
8/2
10/2
81/4
81/6
65.1
65.2
65.3
65.4
65.5
65.7
65.8
65.9
66
67
D30
D31
D32
D33
D34
D35
D36
D37
D38
D39
D40
D41
D42
D43
W34
W35
W36
W37
W38
W39
W40

Legenda:

- Jezdnia
  -warstwa wierzchnia z betonu asfaltowego AC 11S gr. 4cm
- Ścieżka rowerowa
  -warstwa wierzchnia z betonu asfaltowego AC 5S gr.3cm
- Chodnik
  -warstwa wierzchnia z kostki betonowej gr.6cm
- Ciąg pieszo-rowerowy
  -warstwa wierzchnia z kostki betonowej czerwonej bez faz gr.6cm
- Zjazdy
  -warstwa wierzchnia z kostki betonowej grafitowej gr.8cm
- Zjazdy
  -warstwa wierzchnia z kostki betonowej szarej gr.8cm
- Zjazdy
  -warstwa wierzchnia z betonu asfaltowego AC 11S gr.4cm
- Zatoka postojowa
  -warstwa wierzchnia z płyt ażurowych grafitowych gr.10cm
- Jezdnia manewrowa
  -warstwa wierzchnia z płyt ażurowych szarych gr.10cm
- Zatoka autobusowa, zabruki
  -warstwa wierzchnia z kostki kamiennej reguralnej gr.20cm
- Wyniesione przejścia dla pieszych
  -warstwa wierzchnia z betonu asfaltowego AC 11 S kolorowego gr.4cm
- Obniżony krawężnik betonowy/kamienny
- Krawężnik uliczny betonowy/kamienny
- Proponowana trasa sieci kanalizacji deszczowej
- Proponowana trasa przełożenia sieci wodociągowej
- Proponowana trasa kanału technologicznego
- Proponowana trasa przełożenia sieci teletechnicznej
- Proponowana trasa oświetlenia ulicznego
- Proponowana trasa przełożenia sieci energetycznych
- Proponowana trasa linii podziałowych działek przeznaczonych pod pas drogowy

ELBI
Pracownia Projektowa

PRACOWNIA PROJEKTOWA "E L B I"
75-800 KOSZALIN, UL. 1-go MAJA 12/20

Nazwa inwestycji:	*Rozbudowa drogi gminnej nr 213017G na odcinku Szpęgawsk - Rywałd*			
Nazwa obiektu budowlanego:	*Droga gminna 213017G*			
Adres obiektu budowlanego:	*dz.nr:* *dz.nr:* *dz.nr:*			
Tytuł rysunku:	*PROJEKT STAŁEJ ORGANIZACJI RUCHU*			
Stanowisko:	**Imię i nazwisko:**	**Nr uprawnień i specjalność:**	**Podpis:**	**Skala:** 1:500
Projektował br. drogowa:	*mgr inż. Angelika Elas-Bińczyk*	*ZAP/0056/POOD/06*		**Data:** 09.08.2018r
Sprawdził br. drogowa:	*mgr inż. Adam Bińczyk*	*ZAP/0055/POOD/06*		**Nr rys.** 2.4
ARKUSZ NR 4/4				