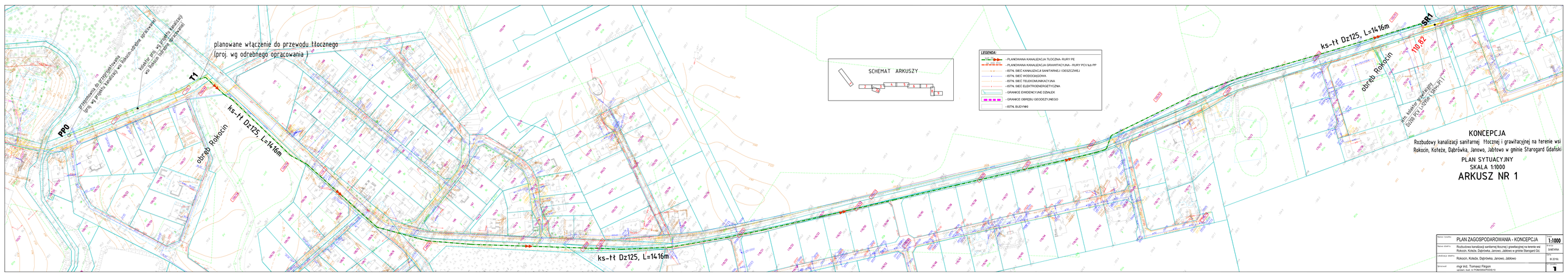

KONCEPCJA

Rozbudowy kanalizacji sanitarnej tłocznej i grawitacyjnej na terenie wsi Rokocin, Koteże, Dąbrówka, Janowo, Jabłowo w gminie Starogard Gdański

PLAN SYTUACYJNY

SKALA 1:1000

ARKUSZ NR 1

Nazwa i Działu:	PLAN ZAGOSPODAROWANIA - KONCEPCJA	Skala:	1:1000
Nazwa obiektu:	Rozbudowa kanalizacji sanitarnej tłocznej i grawitacyjnej na terenie wsi Rokocin, Koteże, Dąbrówka, Janowo, Jabłowo w gminie Starogard Gd.	Nr arkusza:	SANITARNA
Jednostka obiektu:	Rokocin, Koteże, Dąbrówka, Janowo, Jabłowo	Data:	III 2019.
Sprawdził:	mgr inż. Tomasz Fingon uprawn. bud. nr POM0054/POOS/10	Nr zamówienia:	1