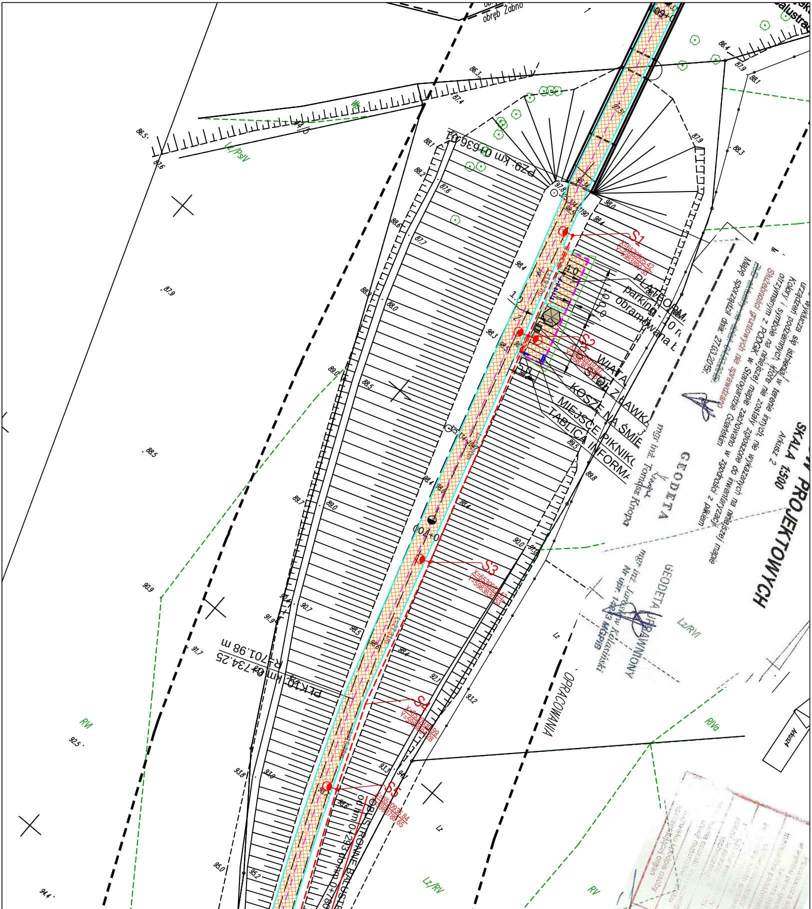

obręb Żabno
PZ9 km 0+636.01
S1
X=6530905.42
Y=5983890.33
S2
X=6530910.87
S3
S4
S5
PLATFORM
parking - 10 m
obramowana
WIATA
STÓŁ Z ŁAWKA
KOSZE NA ŚMIE
MIEJSCE PIKNIKO
TABLICA INFORMA
Pt K10 km 0+734.25
R=701.98 m
0+400
OBUSTRONNE BALUSTR
od km 0+293 do km 0+
OPRACOWANIA
Lz/PsIV
Lz/RVI
Lz/RV
RVI
RV
RIVa
Lz
Wś
MAPY PROJEKTOWYCH
SKALA 1:500
Arkusz 2
Wykluczа się istnienia w terenie innych, nie wykazanych na niniejszej mapie urządzeń podziemnych.
Kolory i symbole na niniejszej mapie zgodne z pikiem otrzymanym z PODGiK w Starogardzie Gdańskim
Służebności gruntowych nie sprawdzano
Mapę sporządzi dnia: 27.03.2015r.
GEODETA
mgr inż. Tomasz Knopa
GEODETA UPRAWNIONY
mgr inż. Jarosław Kołasiński
Nr upr. 14963 MGPiB

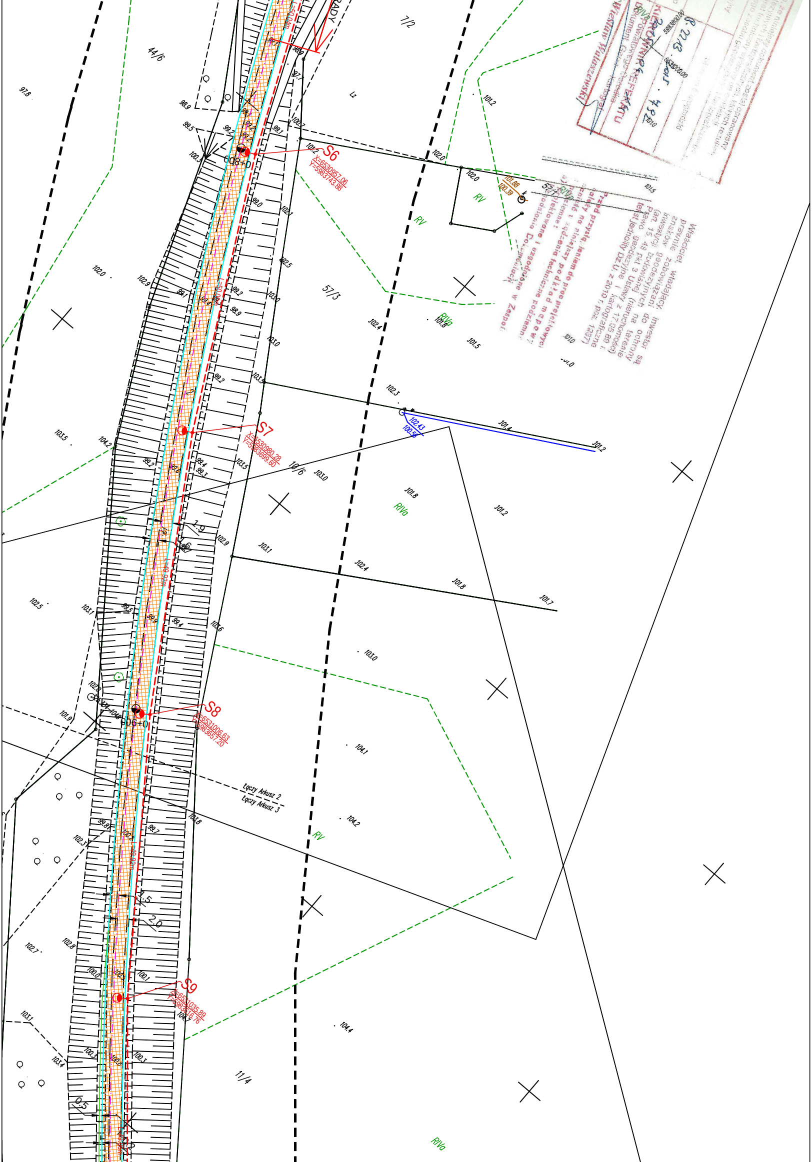
S6
X=6530957.06
Y=5983743.88
S7
X=6530980.28
Y=5983699.60
S8
X=6531006.63
Y=5983657.20
S9
X=6531035.89
Y=5983616.76
608+0
606+0
44/6
7/2
57/3
57/1
10/6
11/4
Lz
RV
RIVa
Łączy Arkusz 2
Łączy Arkusz 3
1.9
1.6
1.5
2.0
0.5
101.88
100.39
102.43
100.58
97.8
98.9
99.5
100.3
102.0
102.9
103.5
104.2
102.5
103.1
102.3
101.9
102.7
102.8
100.0
100.1
100.3
103.4
104.4
104.2
104.1
103.0
102.4
101.8
101.7
101.2
101.4
102.3
103.1
103.6
103.8
101.5
101.0
102.1
103.3

Właściciel, władający i inwestor są prawnie zobowiązani do ochrony znaków geodezyjnych na terenie inwestycji budowlanej (nieruchomości) (art. 15, 48 pkt 3 Ustawy z 17.05.89 r. Prawo geodezyjne i kartograficzne tekst jednolity Dz.U. z 2010 r. poz. 1287)

Przed przystąpieniem do prac projektowych należy na niniejszy podkład mapowy naniesić i uzgodnić urządzenia techniczne podziemne zaprojektowane i uzgodnione w Zespole Uzgadniania Dokumentacji

R.2213.2015.782

KIEROWNIK REFERATU Powiatowego Ośrodka Dokumentacji Geodezyjnej i Kartograficznej

Wiesław Wałuszewski

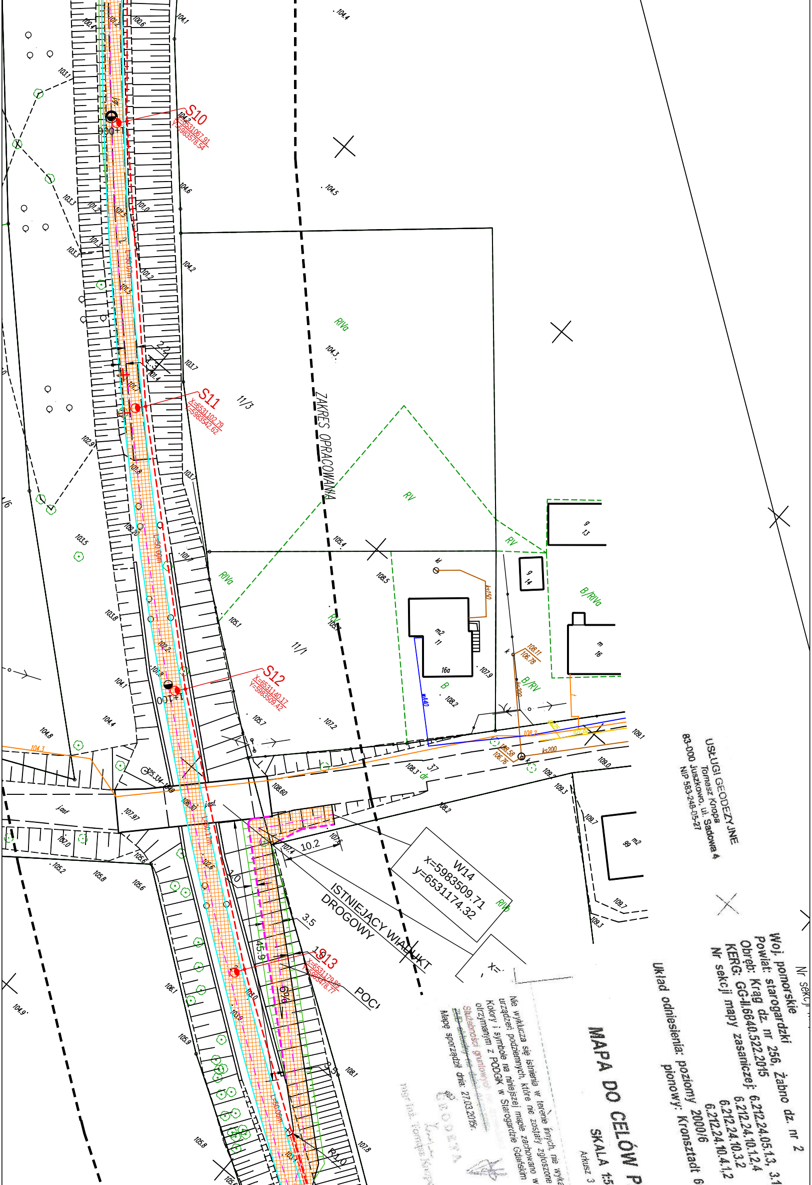
S10
X=6531067.91
Y=5983578.54
S11
X=6531102.79
Y=5983542.62
S12
X=6531140.17
Y=5983509.42
S13
X=6531179.88
Y=5983478.77
W14
x=5983509.71
y=6531174.32
ZAKRES OPRACOWANIA
ISTNIEJĄCY WIADUKT DROGOWY
11/3
11/1
RIVa
RV
B/RIVa
B/RV
0+100
10.2
3.5
6%
j.asf.

USŁUGI GEODEZYJNE
Tomasz Knapa
83-000 Juszkowo, ul. Sadowa 4
NIP 583-248-05-27

Nr sekcji

Woj. pomorskie
Powiat: starogardzki
Obręb: Krąg dz. nr 256, Żabno dz. nr 2
KERG: GG-II.6640.522.2015
Nr sekcji mapy zasadniczej: 6.212.24.05.1.3, 3.1
6.212.24.10.1.2,4
6.212.24.10.3.2
6.212.24.10.4.1,2

Układ odniesienia: poziomy 2000/6
pionowy: Kronsztadt 6

MAPA DO CELÓW P

SKALA 1:5

Arkusz 3

Nie wyklucza się istnienia w terenie innych, nie wyka
urządzeń podziemnych, które nie zostały zgłoszone w
Kolory i symbole na niniejszej mapie zachowano w
otrzymanym z PODGiK w Starogardzie Gdańskim
Służebności gruntowych
~~ZUD~~
Mapę sporządził dnia: 27.03.2015r.

GEODETA
mgr inż. Tomasz Knapa

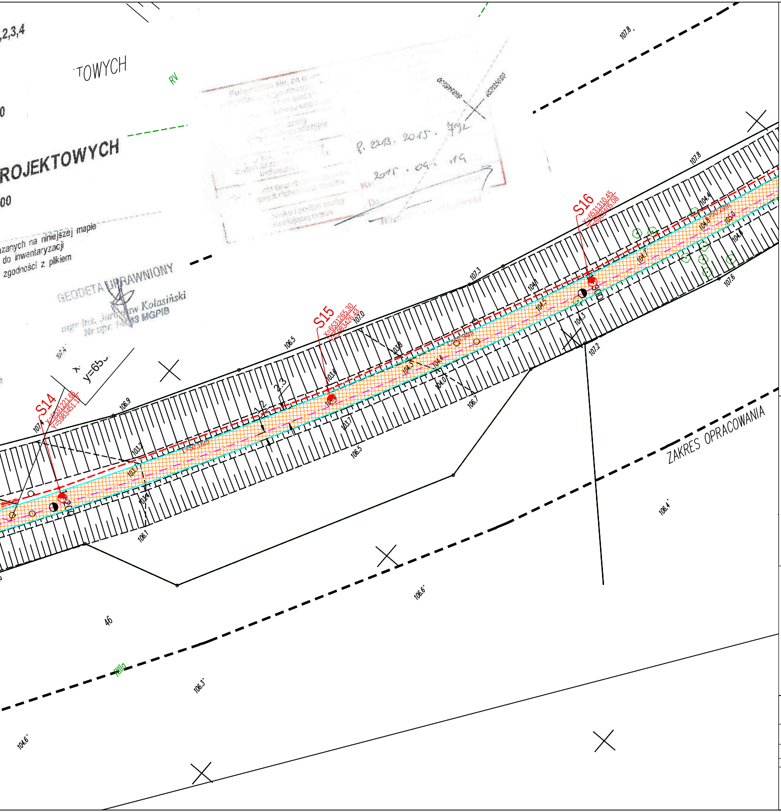
,2,3,4
TOWYCH
RV
ROJEKTOWYCH
00
zanych na niniejszej mapie
do inwentaryzacji
zgodności z plikiem
GEODETA UPRAWNIONY
Kolasiński
MGPIB
p. 22/13. 2015. 792
2015 . 09. 19
y=65
S14
X=6531221.66
Y=5983451.17
S15
X=6531265.30
Y=5983426.43
S16
X=6531310.45
Y=5983405.08
L=50.16m
L=49.94m
L=50.29m
1:2
2:3
107.4
106.9
106.5
107.0
107.3
107.8
107.6
107.2
106.7
106.5
106.1
103.2
103.1
103.4
103.6
103.7
103.8
104.3
104.4
104.0
104.1
104.5
104.7
104.8
105.0
104.6
104.3
106.4
106.6
106.3
104.6
46
Rilla
ZAKRES OPRACOWANIA

LEGENDA

—	Projektowany krawężnik
—	Krawędź projektowanej nawierzchni
- - -	Projektowana ściana prefabrykowana żelbetowa typu "L"
▨	Projektowana nawierzchnia parkingów z SMA gr. 4cm na podbudowie asf.
▨	Projektowana nawierzchnia ścieżki rowerowej z SMA gr. 4cm
▨	Kamień płukany
[- - -]	Projektowany przepust kabli teletechnicznych APS83
-·-·-	Osie projektowanej infrastruktury
✕	Drzewa do wycinki
—	Granica robót ziemnych (skarpy)

●-	Projektowana lampa LED
[- - -]	Projektowany przepust kablowy
- - -	Projektowany kabel oświetleniowy
■	Projektowana szafka
S34	Opis trasy kabla

Projekt:	**Wykonanie szlaku przyrodniczo-turystyczno-rekreacyjnego po terenie dawnego szlaku kolejowego od Starogradu Gd. w kierunku Kręga**			
Tytuł opracowania:	PROJEKT ZAGOSPODAROWANIA TERENU			
Data opracowania: 20/05/2015	Rys. nr: 2.2	Skala: 1:500		
Branża	Zespół projektowy	Imię i nazwisko	nr uprawnień	podpis
drogowa elektryczna	Opracował	M. PIOTROWSKI	———	
	Projektował	mgr inż. L. MATUSIEWICZ	21/Gd/2002	
	Projektował	mgr inż. M. PROCI ŃSKI	3879/GD/89	