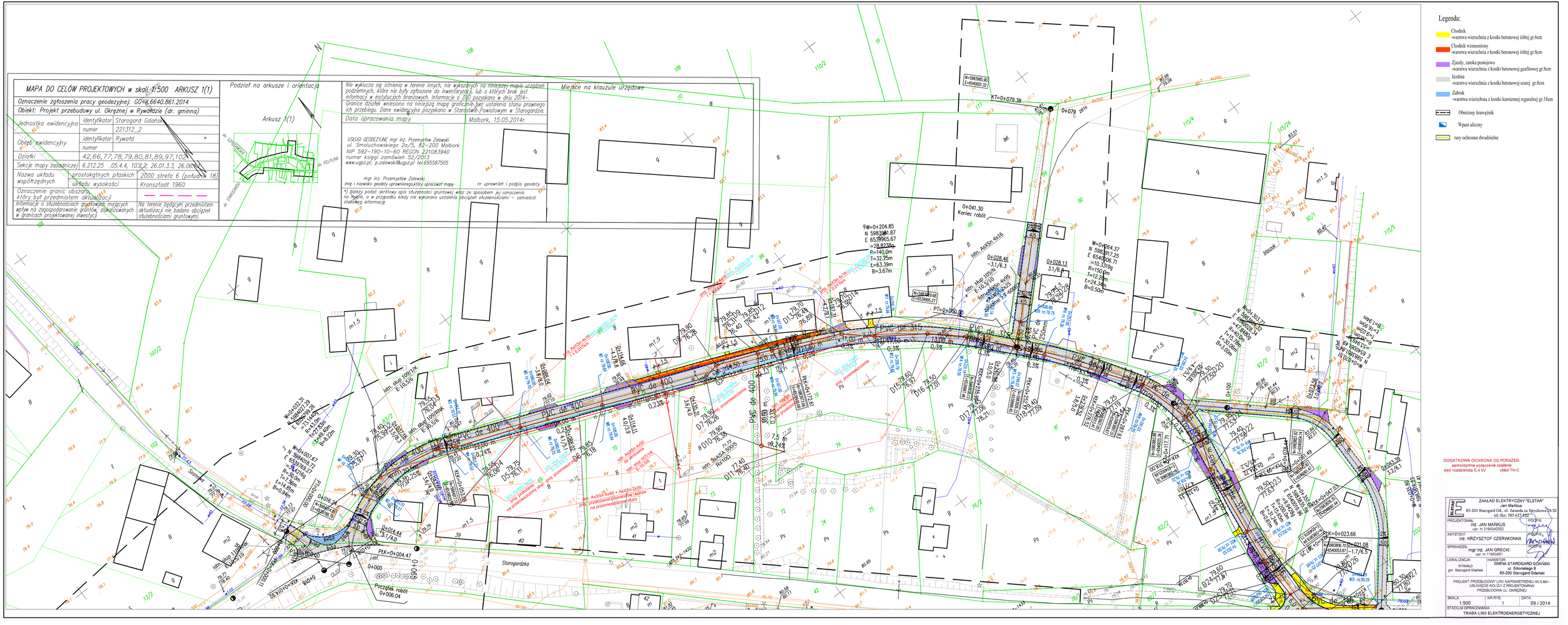

MAPA DO CELÓW PROJEKTOWYCH w skali 1:500 ARKUSZ 1(1)

Oznaczenie zgłoszenia pracy geodezyjnej: GG-II.6640.861.2014

Obiekt: Projekt przebudowy ul. Okrężnej w Rywałdzie (dr. gminna)

Jednostka ewidencyjna	identyfikator	Starogard Gdański
	numer	221312_2
Obręb ewidencyjny	identyfikator	Rywałd
	numer	
Działki	42,66,77,78,79,80,81,89,97,102	
Sekcje mapy zasadniczej	6,212.25 .05.4.4, 10.2.2, 26.01.3.3, 26.06.[illegible]	
Nazwa układu współrzędnych	prostokątnych płaskich	2000 strefa 6 (południk 18)
	układu wysokości	Kronsztadt 1960
Oznaczenie granic obszaru, który był przedmiotem aktualizacji		— — — —
Informacje o służebnościach gruntowych mających wpływ na zagospodarowanie gruntów, zlokalizowanych w granicach projektowanej inwestycji		Na terenie będącym przedmiotem aktualizacji nie badano obciążeń służebnościami gruntowymi.

Podział na arkusze i orientacja

Arkusz 1(1)

Nie wyklucza się istnienia w terenie innych, nie wykazanych na niniejszej mapie urządzeń podziemnych, które nie były zgłoszone do inwentaryzacji, lub o których brak jest informacji w instytucjach branżowych. Informacje o ZDD pozyskano w dniu 2014-.

Granice działek wniesiono na niniejszą mapę graficznie bez ustalenia stanu prawnego ich przebiegu. Dane ewidencyjne pozyskano w Starostwie Powiatowym w Starogardzie.

Data opracowania mapy	Malbork, 15.05.2014r.

USŁUGI GEODEZYJNE mgr inż. Przemysław Zalewski
ul. Smoluchowskiego 2a/5, 82-200 Malbork
NIP 592-190-10-60 REGON 221083940
numer księgi zamówień 52/2013
www.ugpz.pl; p.zalewski@ugpz.pl tel.695587505

mgr inż. Przemysław Zalewski
imię i nazwisko geodety uprawnionego,który opracował mapę — nr uprawnień i podpis geodety

*) Należy podać skrótowy opis służebności gruntowej wraz ze sposobem jej oznaczenia na mapie, a w przypadku kiedy nie wykonano ustalenia obciążeń służebnościami – zamieścić stosowną informację

Miejsce na klauzule urzędowe

Legenda:

- Chodnik -warstwa wierzchnia z kostki betonowej żółtej gr.6cm
- Chodnik wzmocniony -warstwa wierzchnia z kostki betonowej żółtej gr.8cm
- Zjazdy, zatoka postojowa -warstwa wierzchnia z kostki betonowej geafitowej gr.8cm
- Jezdnia -warstwa wierzchnia z kostki betonowej szarej gr.8cm
- Zabrak -warstwa wierzchnia z kostki kamiennej regularnej gr.18cm
- Obniżony krawężnik
- Wpust uliczny
- rury ochronne dwudzielne

DODATKOWA OCHRONA OD PORAŻEŃ:
samoczynne wyłączenie zasilania
sieć rozdzielcza 0,4 kV — układ TN-C

ZAKŁAD ELEKTRYCZNY "ELSTAR"
Jan Mańkus
83-200 Starogard Gd., ul. Juranda ze Spychowa 23/26
tel./fax: 585 627 822

PROJEKTOWAŁ: inż. JAN MAŃKUS upr. nr 219/Gd/2002	PODPIS
ASYSTENT: inż. KRZYSZTOF CZERWONKA	PODPIS
SPRAWDZIŁ: mgr inż. JAN GRECKI upr. nr 119/Gd/01	PODPIS
LOKALIZACJA: RYWAŁD gm. Starogard Gdański	INWESTOR: GMINA STAROGARD GDAŃSKI ul. Sikorskiego 9 83-200 Starogard Gdański

PROJEKT PRZEBUDOWY LINII NAPOWIETRZNEJ nN 0,4kV - USUNIĘCIE KOLIZJI Z PROJEKTOWANĄ PRZEBUDOWĄ UL. OKRĘŻNEJ

SKALA:	NR RYS:	DATA:
1:500	1	09 / 2014

STADIUM OPRACOWANIA: TRASA LINII ELEKTROENERGETYCZNEJ