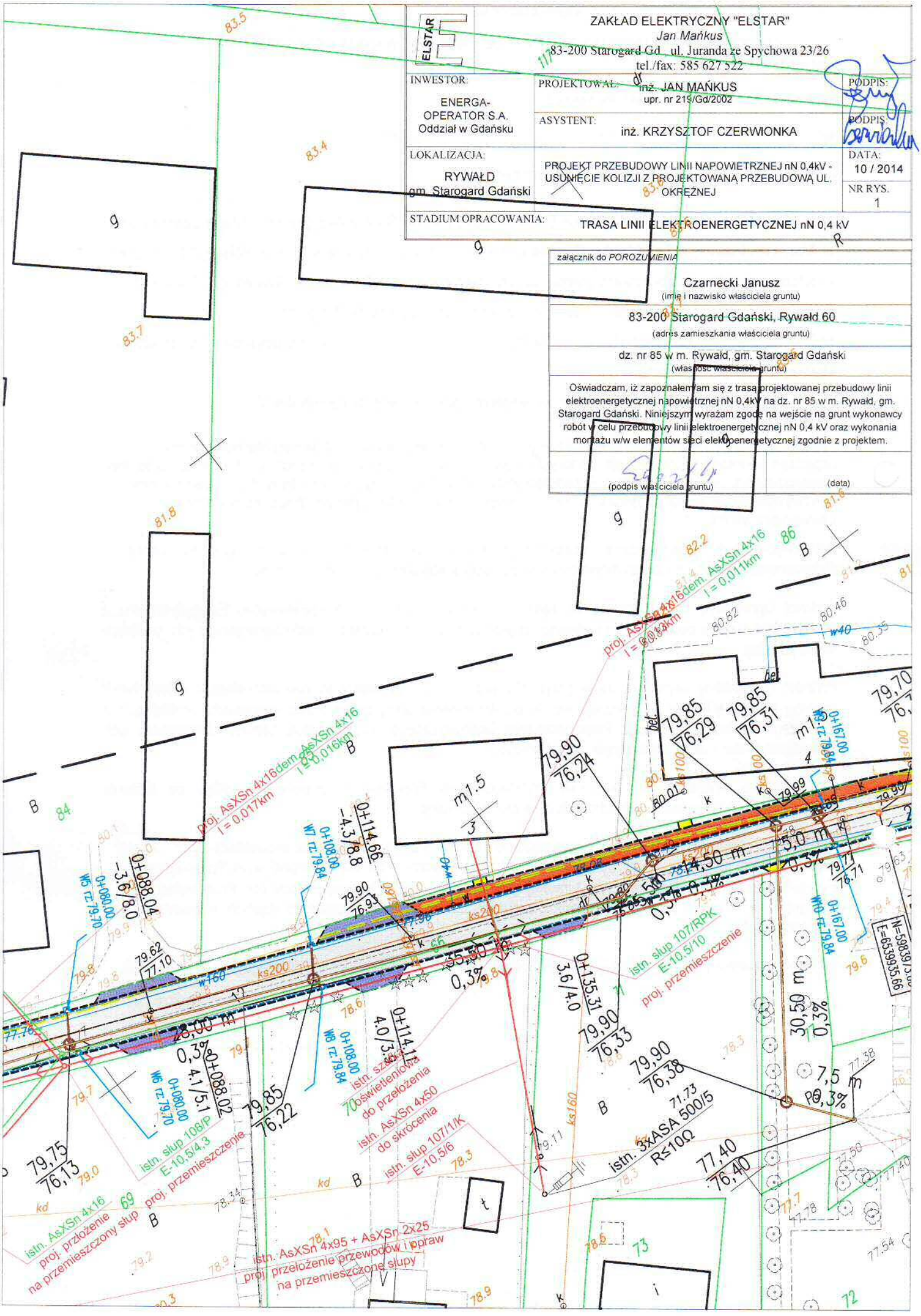

ELSTAR
ZAKŁAD ELEKTRYCZNY "ELSTAR"
Jan Mańkus
83-200 Starogard Gd., ul. Juranda ze Spychowa 23/26
tel./fax: 585 627 522
INWESTOR:
ENERGA-OPERATOR S.A.
Oddział w Gdańsku
PROJEKTOWAŁ:
inż. JAN MAŃKUS
upr. nr 219/Gd/2002
PODPIS:
ASYSTENT:
inż. KRZYSZTOF CZERWIONKA
PODPIS:
LOKALIZACJA:
RYWAŁD
gm. Starogard Gdański
PROJEKT PRZEBUDOWY LINII NAPOWIETRZNEJ nN 0,4kV - USUNIĘCIE KOLIZJI Z PROJEKTOWANĄ PRZEBUDOWĄ UL. OKRĘŻNEJ
DATA:
10 / 2014
NR RYS.
1
STADIUM OPRACOWANIA:
TRASA LINII ELEKTROENERGETYCZNEJ nN 0,4 kV
załącznik do POROZUMIENIA
Czarnecki Janusz
(imię i nazwisko właściciela gruntu)
83-200 Starogard Gdański, Rywałd 60
(adres zamieszkania właściciela gruntu)
dz. nr 85 w m. Rywałd, gm. Starogard Gdański
(własność właściciela gruntu)
Oświadczam, iż zapoznałem/am się z trasą projektowanej przebudowy linii elektroenergetycznej napowietrznej nN 0,4kV na dz. nr 85 w m. Rywałd, gm. Starogard Gdański. Niniejszym wyrażam zgodę na wejście na grunt wykonawcy robót w celu przebudowy linii elektroenergetycznej nN 0,4 kV oraz wykonania montażu w/w elementów sieci elektroenergetycznej zgodnie z projektem.
(podpis właściciela gruntu)
(data)
proj. AsXSn 4x16dem. AsXSn 4x16
l = 0,011km
proj. AsXSn 4x16dem. AsXSn 4x16
l = 0,016km
proj. AsXSn 4x16dem. AsXSn 4x16
l = 0,017km
istn. słup 107/RPK
E-10,5/10
proj. przemieszczenie
istn. słup 108/P
E-10,5/4,3
proj. przemieszczenie
istn. szafka oświetleniowa do przełożenia
istn. AsXSn 4x50 do skrócenia
istn. słup 107/1/K
E-10,5/6
istn. AsXSn 4x16
proj. przłożenie na przemieszczony słup
istn. AsXSn 4x95 + AsXSn 2x25
proj. przełożenie przewodów i opraw na przemieszczone słupy
istn. 3xASA 500/5
R≤10Ω