

ALEJA KASZTANOWCOWA

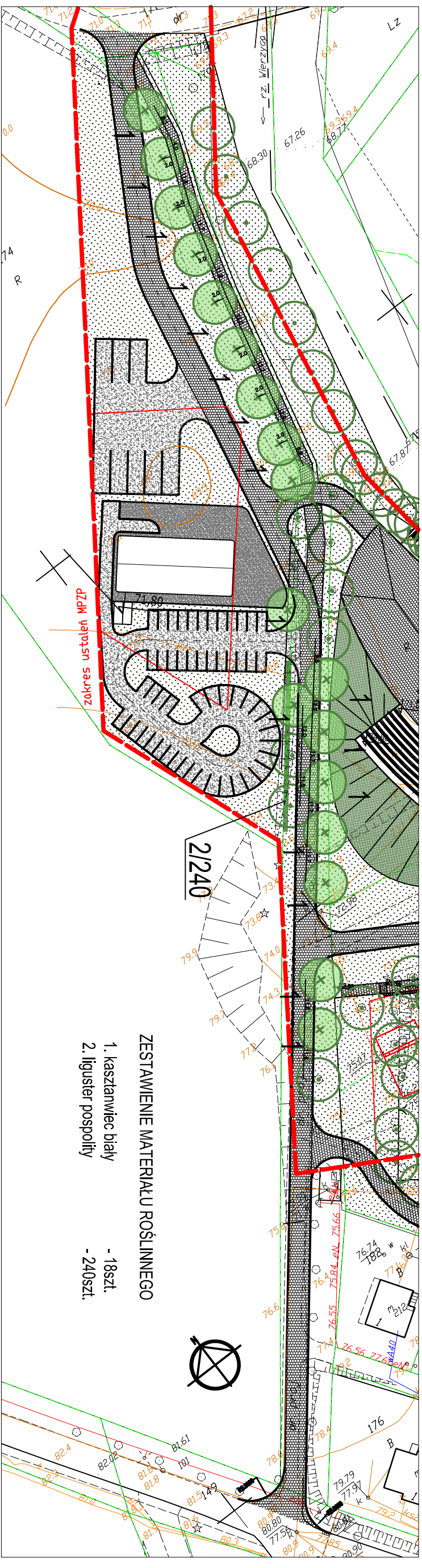

SPOSÓB MOCOWANIA DREWNIANYCH PALIKÓW

SCHEMAT SADZENIA DRZEW ALEJOWYCH - NAPRZEMIENIE

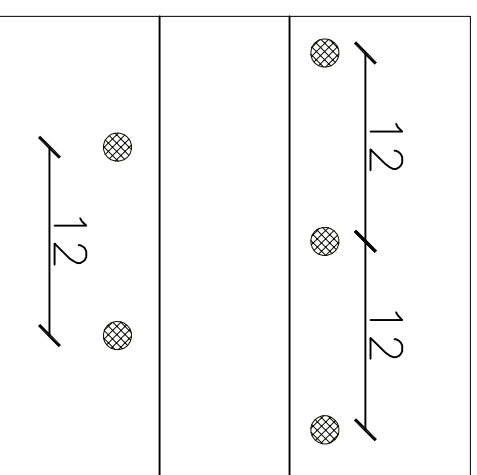
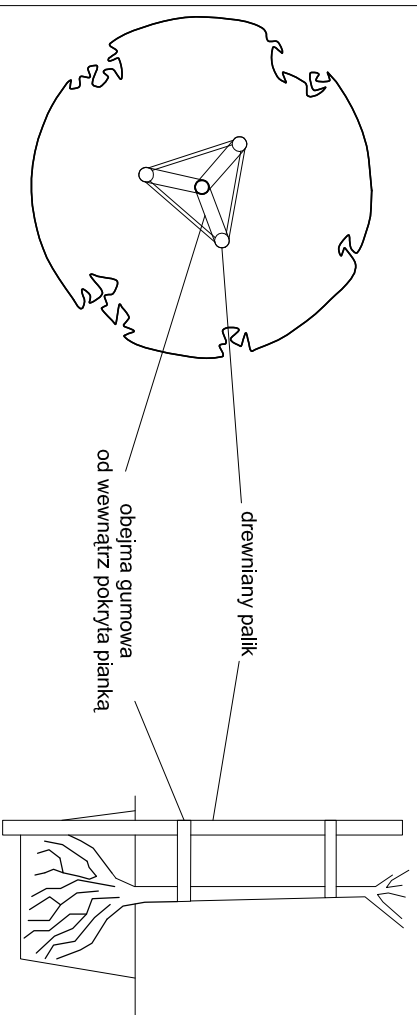

nasadzenia w rozstawie ok. 12m.

<p>pracownia</p> 		<p>81-747 Sopot ul. Okrzei 13/4 tel. 058 5511651</p>	
<p>FIRMA USŁUGOWO - PROJEKTOWA DM WANDA ŁAGUNA</p>			
PROJEKT	<p>REKONSTRUKCJA GRODZIŃSKA ŚREDNIOWIECZNEGO WNIĄZ TURYSTYCZNA INFRASTRUKTURA TOWARZYSZĄCA w Owidzu</p>		
LOKALIZACJA	<p>DZIAŁKA nr. 171, oraz części 174, 176, 180/4</p>		
ZLECENIODAWCA	<p>GINIA STAROGARD GDAŃSKI</p>		
STADIUM	<p>PROJEKT BUDOWLANY</p>		
BRAŃKA	<p>ZIELEŃ I MAŁA ARCHITEKTURA</p>		
OBJEKT	<p>GRODZIŃSKO OWIDZ</p>		
TITUL. PISOWNY	<p>ALEJA KASZTANOWCOWA</p>		
PROJEKTOWAŁ	<p>mgr inż. arch. Jarosław Dąbrowski 5801/Gd/94 PO-0886</p>		
WSPÓŁPRACĄ	<p>mgr inż. arch. Maciej Łapkowski dr inż. arch. Wanda Łaguna mgr inż. arch. Krzysztof Maciej Nowakowski</p>		
OPRACOWAŁ	<p>mgr inż. arch. Krzysztof Maciej Nowakowski</p>		
SPRACOWAŁ	<p>dr inż. arch. Ewa Brach 5674/Gd/93 PO-006</p>		
DATA	10.2009	SKALA	1:1000
		IP RYS.	Z 08