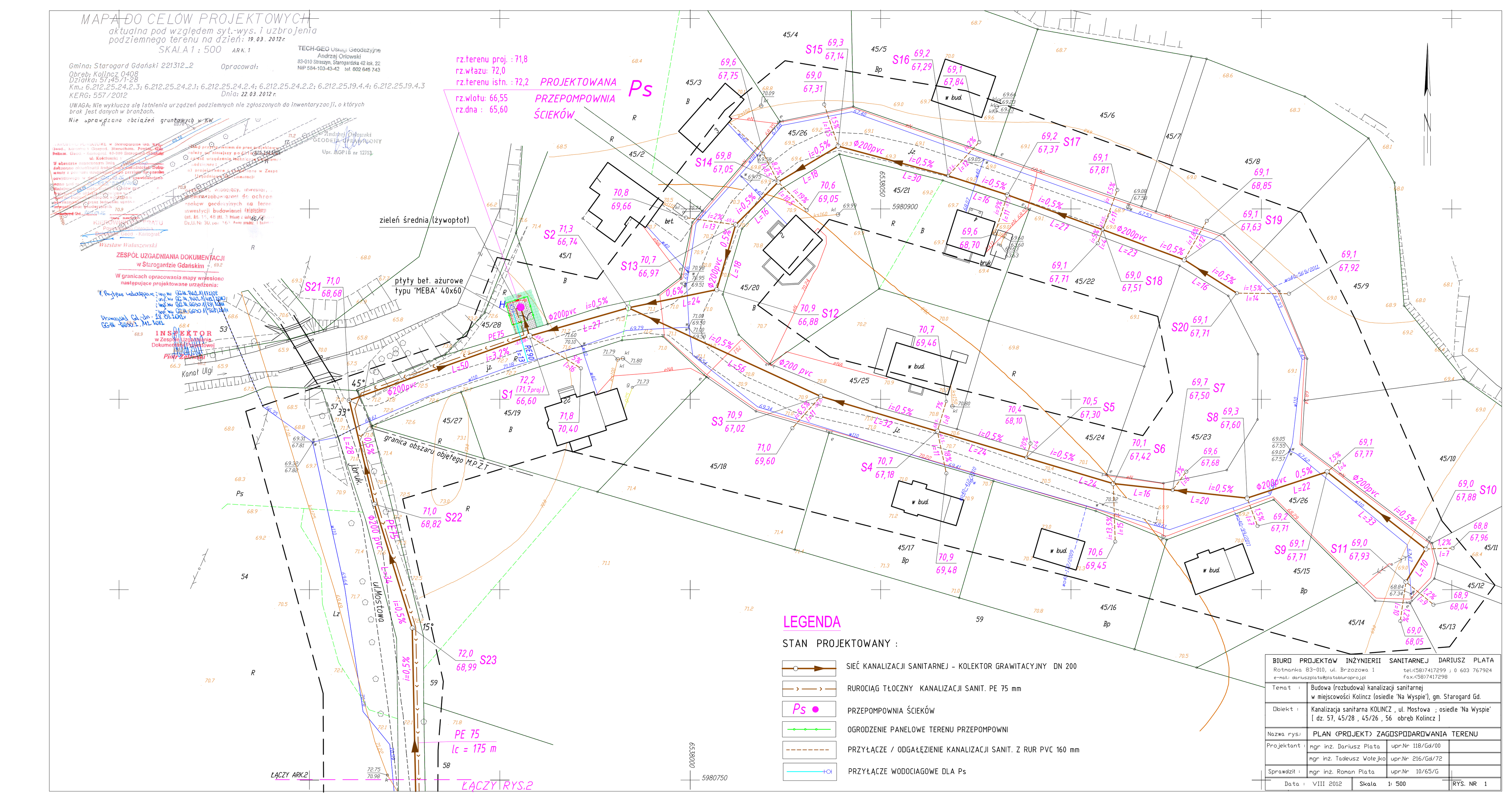
MAPA DO CELÓW PROJEKTOWYCH
aktualna pod względem syt.-wys. i uzbrojenia podziemnego terenu na dzień: 19.03.2012r.
SKALA 1 : 500
ARK. 1
Gmina: Starogard Gdański 221312_2
Obręb: Kolincz 0408
Działka: 57;45/1-28
Km.: 6.212.25.24.2.3; 6.212.25.24.2.1; 6.212.25.24.2.4; 6.212.25.24.2.2; 6.212.25.19.4.4; 6.212.25.19.4.3
KERG: 557/2012
Opracował:
Dnia: 22.03.2012 r.
UWAGA: Nie wyklucza się istnienia urządzeń podziemnych nie zgłoszonych do inwentaryzacji, o których brak jest danych w branżach.
Nie sprawdzano obciążeń gruntowych w KW
TECH-GEO Usługi Geodezyjne
Andrzej Orłowski
83-010 Straszyn, Starogardzka 42 lok. 22
NIP 584-103-43-42 tel. 602 645 743
Andrzej Orłowski
GEODETA UPRAWNIONY
Upr. MGP1B nr 12713
Wiesław Wałaszewski
ZESPÓŁ UZGADNIANIA DOKUMENTACJI
w Starogardzie Gdańskim
W granicach opracowania mapy wniesiono następujące projektowane urządzenia:
INSPEKTOR
w Zespole Uzgadniania Dokumentacji Projektowej
Piotr Zawadzki
rz.terenu proj. : 71,8
rz.włazu: 72,0
rz.terenu istn. : 72,2
rz.wlotu: 66,55
rz.dna : 65,60
PROJEKTOWANA PRZEPOMPOWNIA ŚCIEKÓW
Ps
zieleń średnia (żywopłot)
płyty bet. ażurowe typu 'MEBA' 40x60
Kanał Ulgi
granica obszaru objętego M.P.Z.T
ul.Mostowa
PE 75
lc = 175 m
ŁĄCZY ARK.2
ŁĄCZY RYS.2
LEGENDA
STAN PROJEKTOWANY :
SIEĆ KANALIZACJI SANITARNEJ - KOLEKTOR GRAWITACYJNY DN 200
RUROCIĄG TŁOCZNY KANALIZACJI SANIT. PE 75 mm
PRZEPOMPOWNIA ŚCIEKÓW
OGRODZENIE PANELOWE TERENU PRZEPOMPOWNI
PRZYŁĄCZE / ODGAŁĘZIENIE KANALIZACJI SANIT. Z RUR PVC 160 mm
PRZYŁĄCZE WODOCIĄGOWE DLA Ps
BIURO PROJEKTÓW INŻYNIERII SANITARNEJ DARIUSZ PLATA
Rotmanka 83-010, ul. Brzozowa 1
tel.:(58)7417299 ; 0 603 767924
e-mail: dariuszplata@platabiuroproj.pl
fax.:(58)7417298
Temat : Budowa (rozbudowa) kanalizacji sanitarnej w miejscowości Kolincz (osiedle 'Na Wyspie'), gm. Starogard Gd.
Obiekt : Kanalizacja sanitarna KOLINCZ , ul. Mostowa ; osiedle 'Na Wyspie' [dz. 57, 45/28 , 45/26 , 56 obręb Kolincz]
Nazwa rys.: PLAN (PROJEKT) ZAGOSPODAROWANIA TERENU
Projektant : mgr inż. Dariusz Plata upr.Nr 118/Gd/00
mgr inż. Tadeusz Wołejko upr.Nr 216/Gd/72
Sprawdził : mgr inż. Roman Plata upr.Nr 10/65/G
Data : VIII 2012
Skala 1: 500
RYS. NR 1