







LEGENDA

-  drzewa budujące albo kasztanowca
-  drzewa do wycinki
-  krzewy do wycinki
-  jednokrotne grupy roślin
-  jednokrotne grupy roślin do usunięcia
-  numer inwentaryzacyjny rośliny do wyłączenia
-  rośliny do wycinki z uwagi na kolizję z projektowanym zagospodarowaniem

3. SKARPY GRODZISKA

- Skład gatunkowy:
- klon- ok. 30%
 - świerk- ok. 30%
 - buk, grabm, lipa- ok. 10%
 - grupy krzewów (leszczyna, bez) ok. 30%
 - grupy krzewów do usunięcia ok. 2000m2

2. MOKRADŁO

- Skład gatunkowy:
- olsza- ok. 60%
 - wierzb, klon- ok. 20%
 - wierzb, topola formy krzewiaste. 30%

1. ZIELEŃ PRZY RZECIE

- Skład gatunkowy:
- olsza- ok. 60%
 - wierzb- ok. 20%
 - wierzb, topola formy krzewiaste. 30%
 - wycinka krzewów w pasie drogowym ok. 200m2

5. OTULINA OCZYSZCZALNI ŚCIEKÓW

- Skład gatunkowy:
- sosna - ok. 30%
 - topola biała- ok. 30%
 - klon pospolity ok. 10%
 - grupy krzewów (bez czarny, leszczyna) ok. 20%
 - grupy krzewów do usunięcia ok. 100m2

4. GRUPA DRZEW IGŁASTYCH

- Skład gatunkowy:
- podrost sosny do 5 lat- ok. 80%
 - podrost świerka do 5 lat- ok. 5%
 - bez czarny, trzmielina, podrost drzew liściastych ok. 15%
 - grupa krzewów, podrostu do usunięcia ok. 2000m2

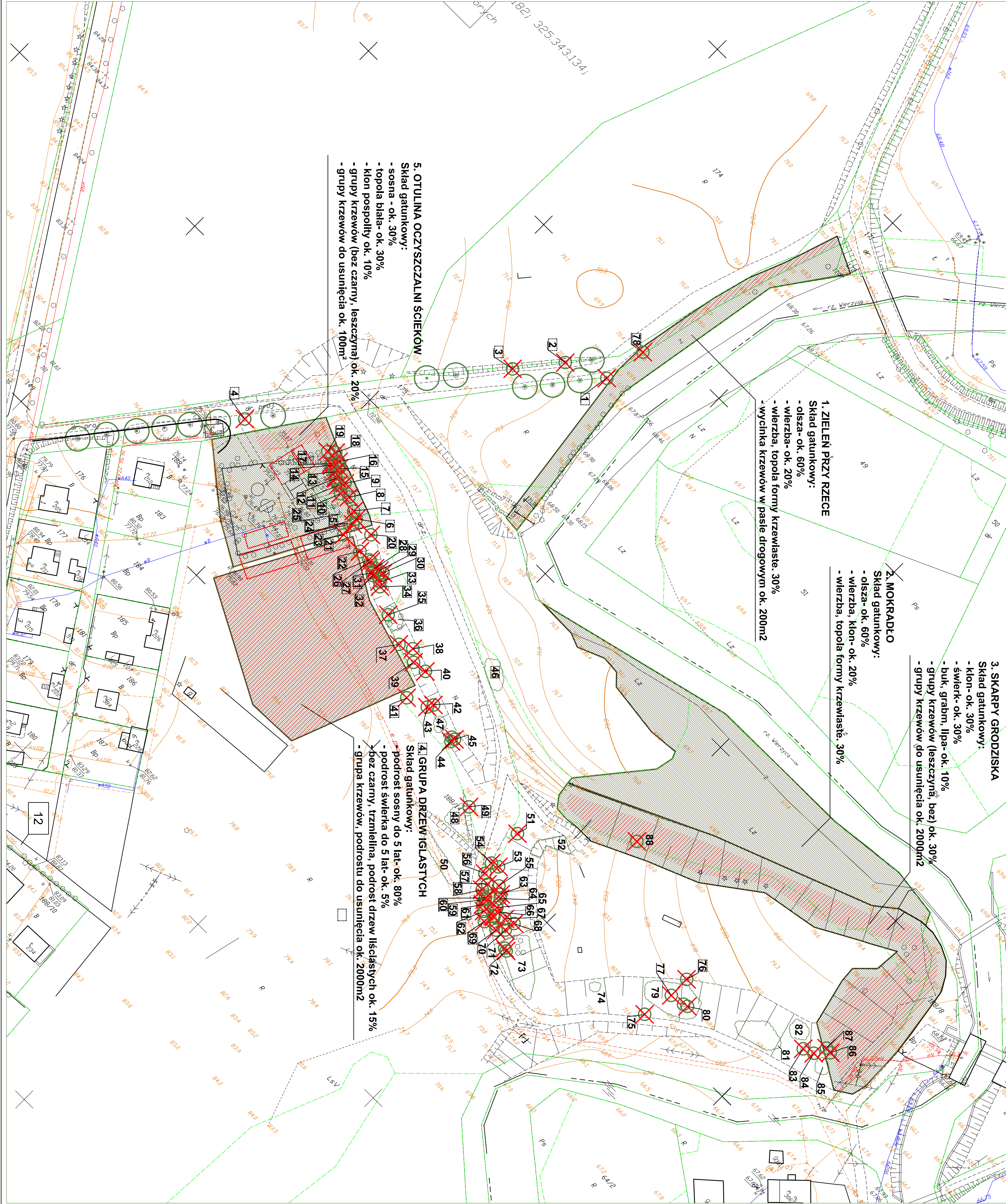

prace		81-717 Spółka z o.o. ul. Dąbrowska 133 65-030 557 105 105 105	
PROJEKT		REKONSTRUKCJA GRODZISKA ŚREDNOWIECZNEGO wraz z TUNISYJĄ WAPNIA I WAPNIA W OMIOTACH	
OPIS		OWIDZ	
DZIAŁ nr 175, oraz części 149, 173, 174, 181, 180/4, 173		OWIDZ	
STAN		GMINA STANISŁAWOPOLE	
PROJEKT BUDOWLANI		PROJEKT BUDOWLANI	
BUDOWA		ZIELEŃ I KRAJOWA ARCHITEKTURA	
BUDOWA		GRODZISKO OWIDZ	
TYTUŁ PRACOWNIKA		INWENTARYZACJA ZIELENI	
PROJEKTOWAŁ		mgr inż. arch. Janusz Dąbrowski	
WSPÓŁPROJEKTOWAŁ		mgr inż. arch. Marek Łajkowski	
WSPÓŁPROJEKTOWAŁ		mgr inż. arch. Wojciech Marek Nowakowski	
OPISOWAŁ		mgr inż. arch. Krzysztof Marek Nowakowski	
SPRAWDZIŁ		mgr inż. arch. Ewa Blich	
DATA		10.2009	
SKALA		1:1000	
Z 2		Z 2	