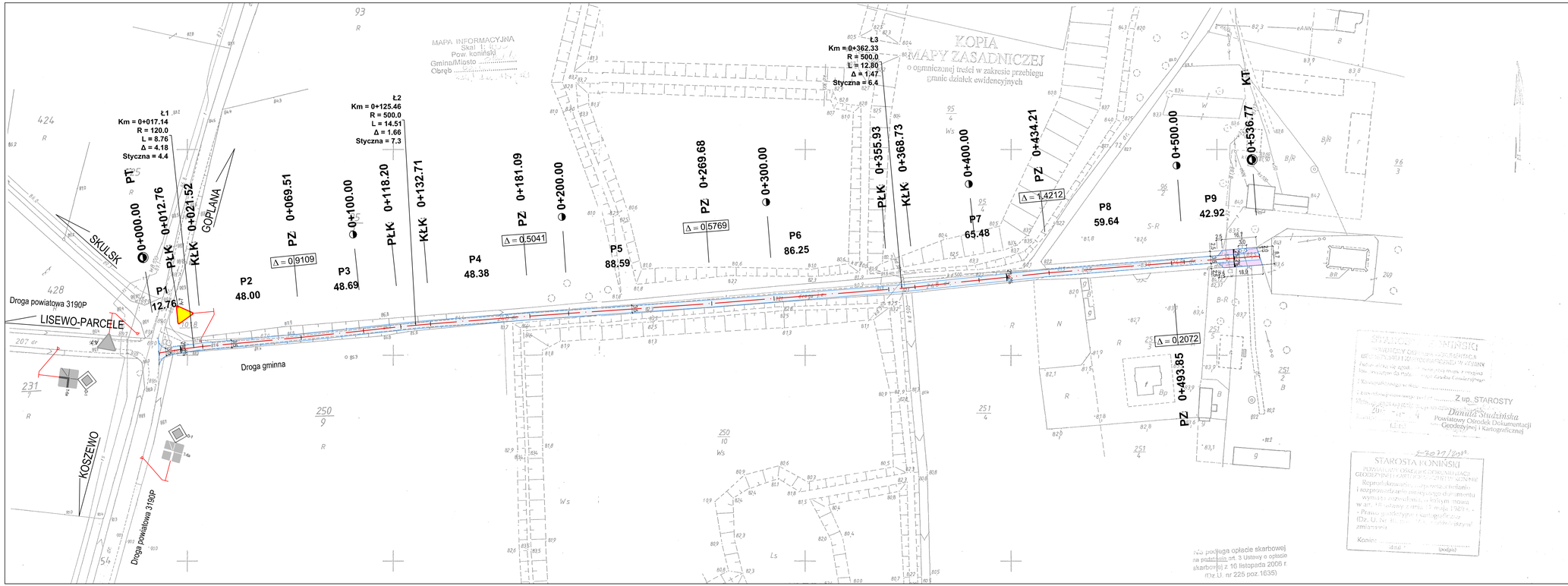

OZNACZENIA:

- proj. nawierzchnia jezdni z betonu asfaltowego dla KR1
- proj. plac manewrowy do zawracania
- proj. krawędź drogi
- 2.0% 2.0% - proj. spadki poprzeczne
- A-7 - proj. oznakowanie pionowe
- D-1 - istn. oznakowanie pionowe

INFRA POLIS
BARTOSZ URBANIAK

OBIEKT	Przebudowa drogi gminnej w m. Wawrzynowo, gm. Skulsk		
ADRES	dz. nr 248, obręb Wawrzynowo, jedn. ewid. Skulsk		
INWESTOR	Gmina Skulsk		
TREŚĆ	Projekt zagospodarowania		
BRANŻA	NR ZLEC.	SKALA	NUMER RYS.
Drogowa	Z-1/2014	1 : 1 000	02
	IMIĘ I NAZWISKO	NR UPRAW.	DATA I PODPIS
PROJEKTOWAŁ	mgr inż. Bartosz Urbaniak	WKP/0099/PWOD/10 specjalność drogowa	02.2014
SPRAWDZIŁ.	inż. Roman Urbaniak	GAN.240/8346/II/28/84 specjalność konstrukcyjno-budowlana	02.2014

62-510 Konin, ul. Hiacyntowa 3/17 ● TEL: +48 601 147 878 ● REGON: 301392399 ● NIP: 665-254-72-59 ● EM: infrapolis@op.pl