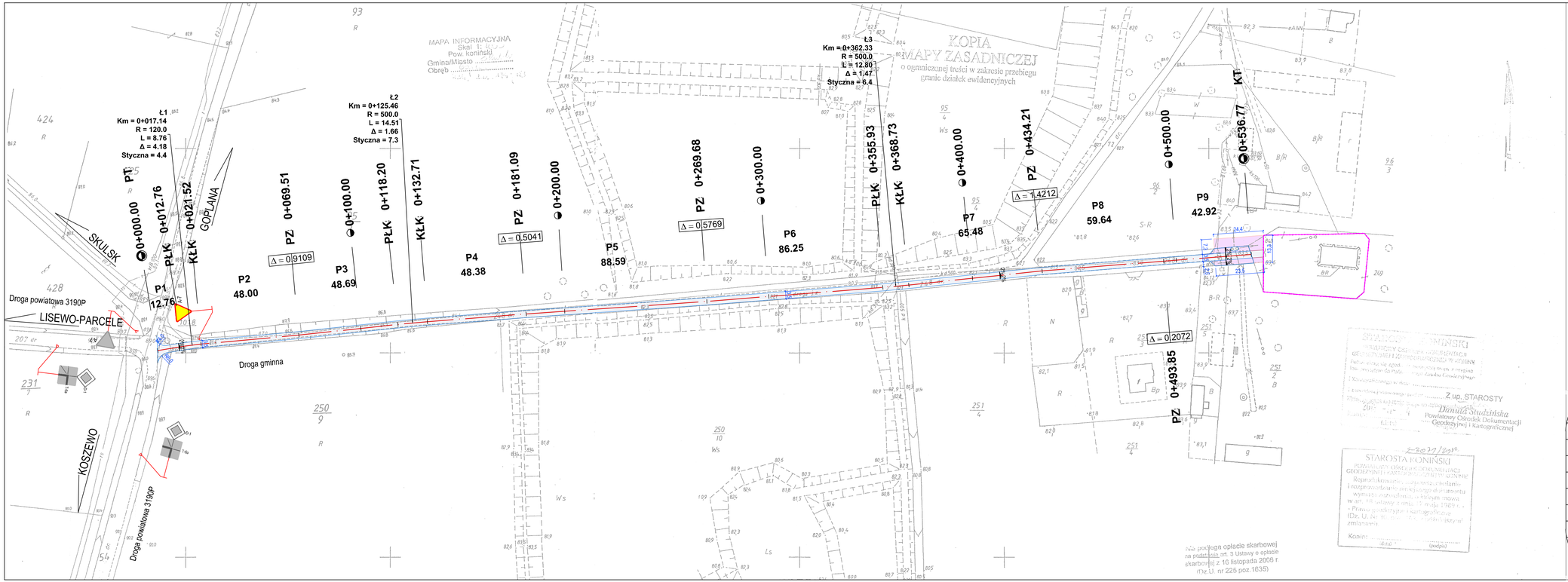


## OZNACZENIA:

- proj. nawierzchnia jezdni z betonu asfaltowego dla KR1
- proj. plac manerwowy do zawracania
- proj. krawędź drogi
- 2.0% 2.0% - proj. spadki poprzeczne
- A-7 - proj. oznakowanie pionowe
- D-1 - istn. oznakowanie pionowe

INFRA POLIS
BARTOSZ URBANIAK

| | | | |
|---|---|---|---|
| OBIEKT | Przebudowa drogi gminnej w m. Wawrzynowo, gm. Skulsk | | |
| ADRES | dz. nr 248, obręb Wawrzymowo, jedn. ewid. Skulsk | | |
| INWESTOR | Gmina Skulsk | | |
| TREŚĆ | Plan sytuacyjny | | |
| BRANŻA | NR ZLEC. | SKALA | NUMER RYS. |
| Drogowa | Z-1/2014 | 1 : 1 000 | 03 |
| | IMIĘ I NAZWISKO | NR UPRAW. | DATA I PODPIS |
| PROJEKTOWAŁ | mgr inż. Bartosz Urbaniak | WKP/0099/PWOD/10 specjalność drogowa | 02.2014 |
| SPRAWDZIŁ | inż. Roman Urbaniak | GAN.240/8346/II/28/84 specjalność konstrukcyjno-inżynieryjna | 02.2014 |

62-510 Konin, ul. Hiacyntowa 3/17 ● TEL. +48 601 147 878 ● REGON 301392398 ● NIP 665-254-72-59 ● e-M infrapolis@op.pl