MIEJSCOWY PLAN ZAGOSPODAROWANIA PRZESTRZENNEGO WSI KOZDROJE, GMINA REGIMIN

Załącznik nr 1

Uchwała nr XXXIV/214/21
Rady Gminy w Regiminie
z dnia 30 września 2021 r.
Ogłoszony w Dzienniku Urzędowym
Województwa Mazowieckiego
z dnia 11 października 2021r. poz. 8688

SKALA 1:2000

0 20 100 200 500

WYRYS ZE STUDIUM UWARUNKOWAŃ I KIERUNKÓW ZAGOSPODAROWANIA PRZESTRZENNEGO GMINY REGIMIN

ORIENTACYJNA LOKALIZACJA TERENU OBJĘTEGO MPZP

N

LEGENDA:

OZNACZENIA OGÓLNE		PRZEZNACZENIE TERENÓW	
	granice planu	MN	tereny zabudowy mieszkaniowej jednorodzinnej
	linie rozgraniczające tereny o różnym przeznaczeniu lub różnych zasadach zagospodarowania	MN/U	tereny zabudowy mieszkaniowej jednorodzinnej i usługowej
	nieprzekraczalne linie zabudowy	U	tereny zabudowy usługowej
50	zwymiarowanie odległości określone w metrach	ML	tereny rekreacji indywidualnej
	strefa ograniczonego użytkowania od linii elektroenergetycznej średniego napięcia	P/U	tereny obiektów produkcyjnych, składów i magazynów oraz zabudowy usługowej
	strefa kontrolowana od gazociągu podwyższonego średniego ciśnienia	R	tereny rolnicze
OZNACZENIA INFORMACYJNE		RM	tereny zabudowy zagrodowej
	linie obrazujące geometryczne zasady wewnętrznego podziału	ZN	tereny zieleni naturalnej
	grunty rolne klas bonitacyjnych I - III	R/ZL	tereny rolnicze z dopuszczeniem zalesienia
eSN	istniejąca napowietrzna linia elektroenergetyczna średniego napięcia	ZL	lasy
gps	gazociąg podwyższonego średniego ciśnienia	WS	tereny wód powierzchniowych śródlądowych
		KDL	tereny dróg publicznych lokalnych
		KDD	tereny dróg publicznych dojazdowych
		KDW	tereny dróg wewnętrznych

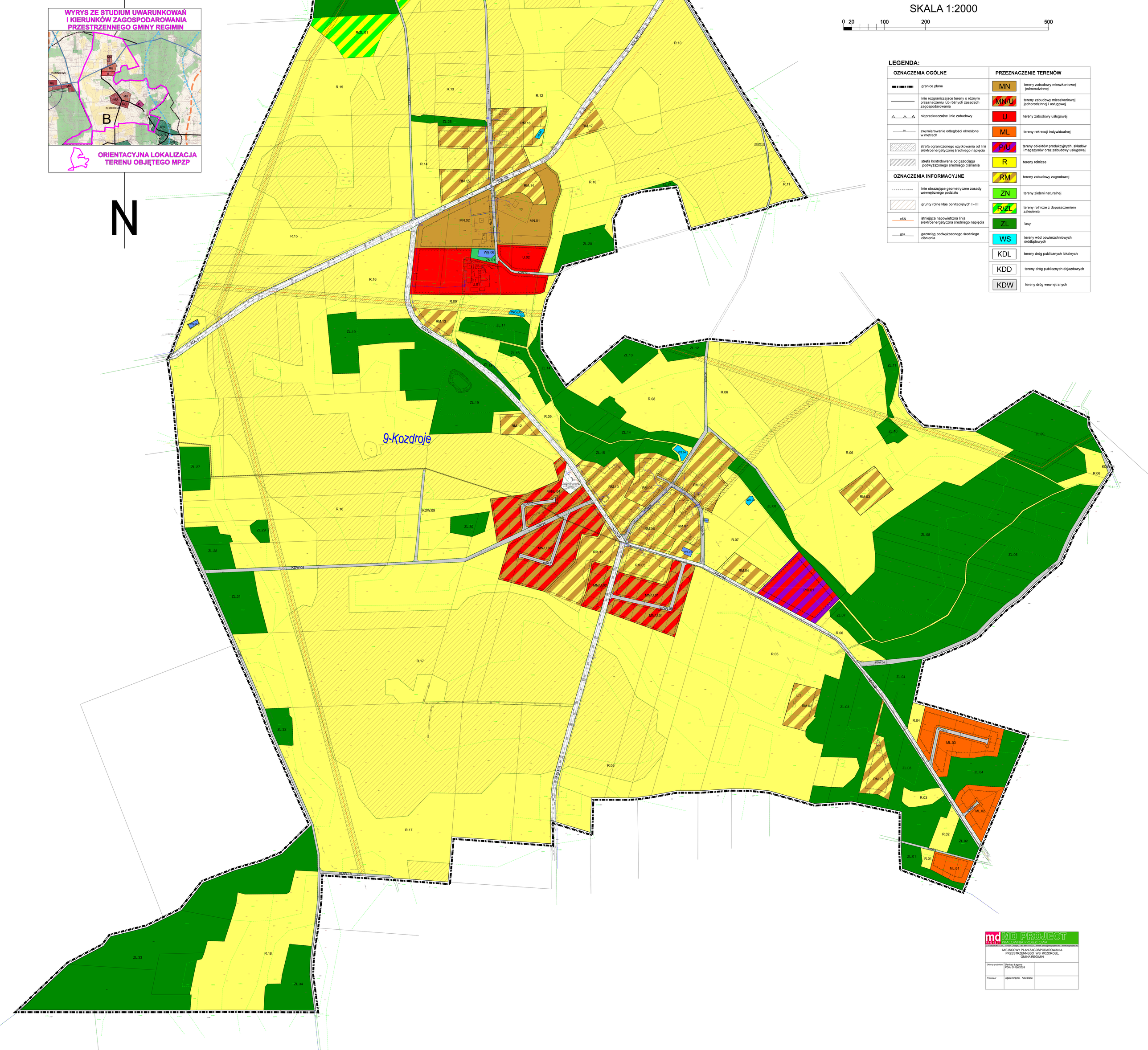

md PROJECT
PRACOWNIA PROJEKTOWA
ul. Kozietulskiego 11/31 , 70-232 Olsztyn , tel. 89 5142501 , email: biuro@mdproject.eu , www.mdproject.eu

MIEJSCOWY PLAN ZAGOSPODAROWANIA PRZESTRZENNEGO WSI KOZDROJE, GMINA REGIMIN

Główny projektant	Dariusz Łaguna POIiU G-156/2003	
Projektant	Agata Krajnik - Kowalska	