

ELEWACJA WSCHODNIA

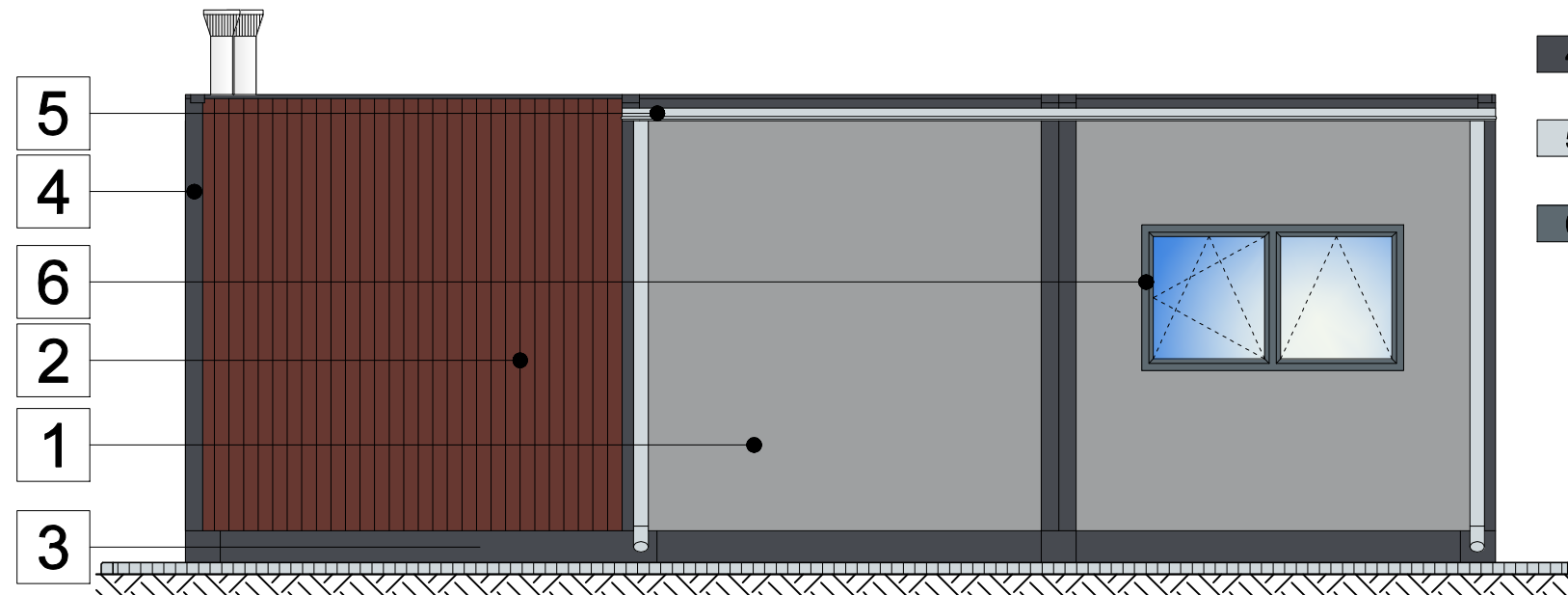

LEGENDA:

- | | | |
|----------|---|-----------------------------------|
| 1 | - ściana zewnętrzna
• płyta warstwowa ścienna
typu (sandwich) gr. 15 cm | - kolor szary
RAL 7004 |
| 2 | - ściana zewnętrzna
• płyta ścienna drewnopodobna
(prefabrykowana) | - kolor brąz
RAL 8012 |
| 3 | - ściana zewnętrzna(cokołowa)
• płyta warstwowa ścienna | - kolor ciemny grafit
RAL 7024 |
| 4 | - słupy, konstrukcja nośna
• blacha trapezowa | - kolor ciemny grafit
RAL 7024 |
| 5 | - obróbki blacharskie
• blacha | - kolor szary
RAL 7047 |
| 6 | - stolarka okienna i drzwiowa
• PCV | - kolor grafitowy
RAL 7031 |

ELEWACJA WSCHODNIA/ZACHODNIA skala 1 : 50



Architektura & Budownictwo

UWAGI:

- Niniejszy rysunek należy rozpatrywać łącznie z całym wielobranżowym projektem technicznym, którego jest integralną częścią.
- Należy pracować tylko na podstawie wymiarów podanych na rysunku; przed przystąpieniem do robót Wykonawca powinien sprawdzić na budowie wszystkie rzędne wysokościowe oraz wymiary poziome; rozwiązania wynikające z różnic wymiarów podanych na rysunku i wymiarów rzeczywistych należy uzgodnić z Projektantem.
- Wszystkie prace należy wykonywać, a specyfikowane materiały stosować zgodnie z właściwymi regulacjami prawnymi i normatywnymi oraz zgodnie ze sztuką budowlaną.
- Wskazane produkty należy rozumieć jako komplet elementów i dodatków niezbędnych do właściwego montażu oraz do ich poprawnego funkcjonowania zgodnie z zaleceniami producentów.
- Wszystkie prace przygotowawcze, podstawowe, wykończeniowe, użytkowe, eksploatacyjne i konserwacyjne związane z zastosowaniem wskazanych produktów, należy wykonywać zgodnie z instrukcjami, procedurami i metodami wymaganymi i przewidzianymi przez producentów danych produktów i powinny być poprzedzone zapoznaniem się przez Wykonawcę z właściwymi kartami katalogowymi i instrukcjami producentów.
- Lokalizacja końcówek instalacji na podstawie projektów branż instalacyjnych.

ELEWACJA ZACHODNIA

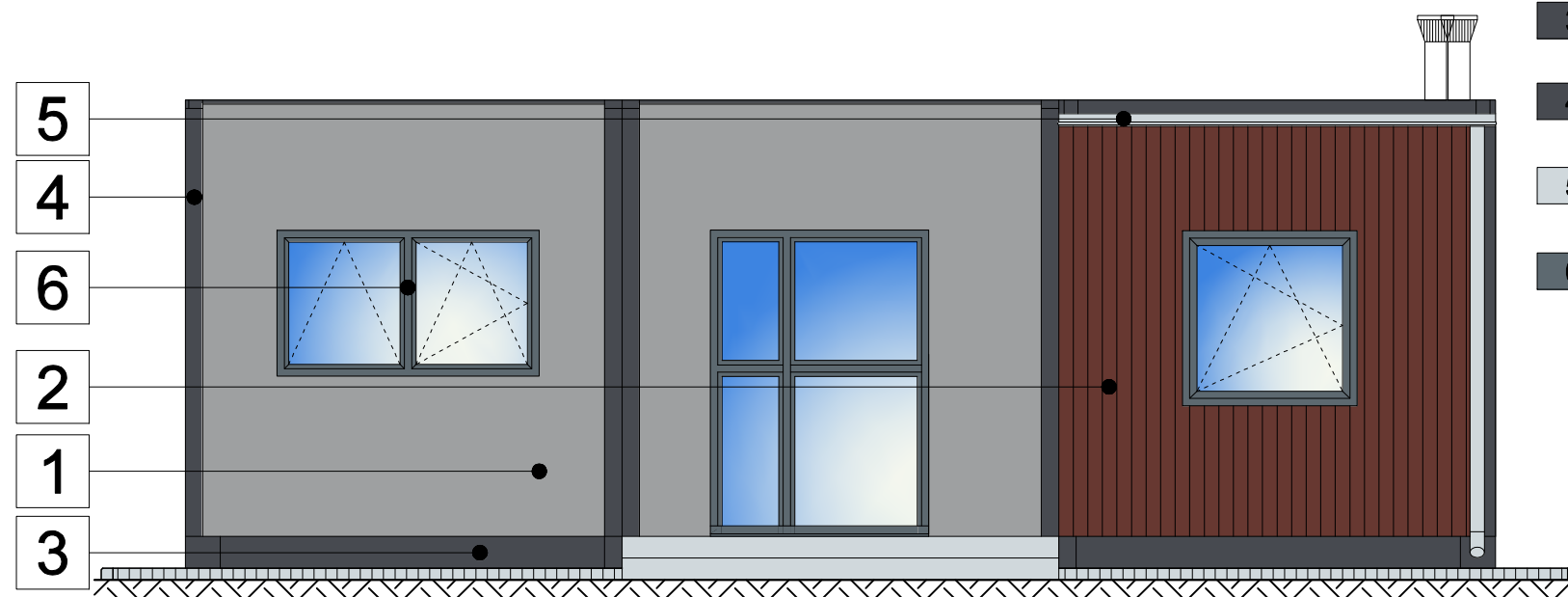

LEGENDA:

- | | | |
|----------|---|-----------------------------------|
| 1 | - ściana zewnętrzna
• płyta warstwowa ścienna
typu (sandwich) gr. 15 cm | - kolor szary
RAL 7004 |
| 2 | - ściana zewnętrzna
• płyta ścienna drewnopodobna
(prefabrykowana) | - kolor brąz
RAL 8012 |
| 3 | - ściana zewnętrzna(cokołowa)
• płyta warstwowa ścienna | - kolor ciemny grafit
RAL 7024 |
| 4 | - słupy, konstrukcja nośna
• blacha trapezowa | - kolor ciemny grafit
RAL 7024 |
| 5 | - obróbki blacharskie
• blacha | - kolor szary
RAL 7047 |
| 6 | - stolarka okienna i drzwiowa
• PCV | - kolor grafitowy
RAL 7031 |

PB

ARCHITEKTURA



ul. S. Borodziejca 1a
06-400 Ciechanów
Tel. 504-544-024
e-mail: gm.budownictwo@gmail.com

Projektant w specjalności architektonicznej:

mgr inż. arch. Grzegorz Michalski
upr. nr MA/040/18
w specjalności architektonicznej

Pieczęć, podpis:

Sprawdzający w specjalności architektonicznej:

mgr inż. arch. Paweł Przydanek
upr. nr WP-OIA/OKK/UpB/42/2010
w specjalności architektonicznej

Pieczęć, podpis:

Temat projektu: Budowa budynku kompleksu rekreacyjno - sportowego w miejscowości Jarluty Małe, na potrzeby realizacji inwestycji gminnej pod nazwą "Budowa kompleksu rekreacyjno - sportowego w m. Jarluty Małe" wraz z niezbędną infrastrukturą techniczną oraz zagospodarowaniem terenu

Inwestor: Gmina Regimin
ul. Adama Rzewuskiego, 06-461 Regimin

Adres inwestycji: Jarluty Małe, gm. Regimin Dz. nr 406

Nazwa rysunku: **ELEWACJA WSCHODNIA/ZACHODNIA**

Numer projektu	Branża: Architektura	Faza projektu: PB	Data: 28.07.2020	Skala: 1:50	Numer rysunku: PB-A-04
----------------	-------------------------	----------------------	---------------------	----------------	---------------------------